市道

平面図

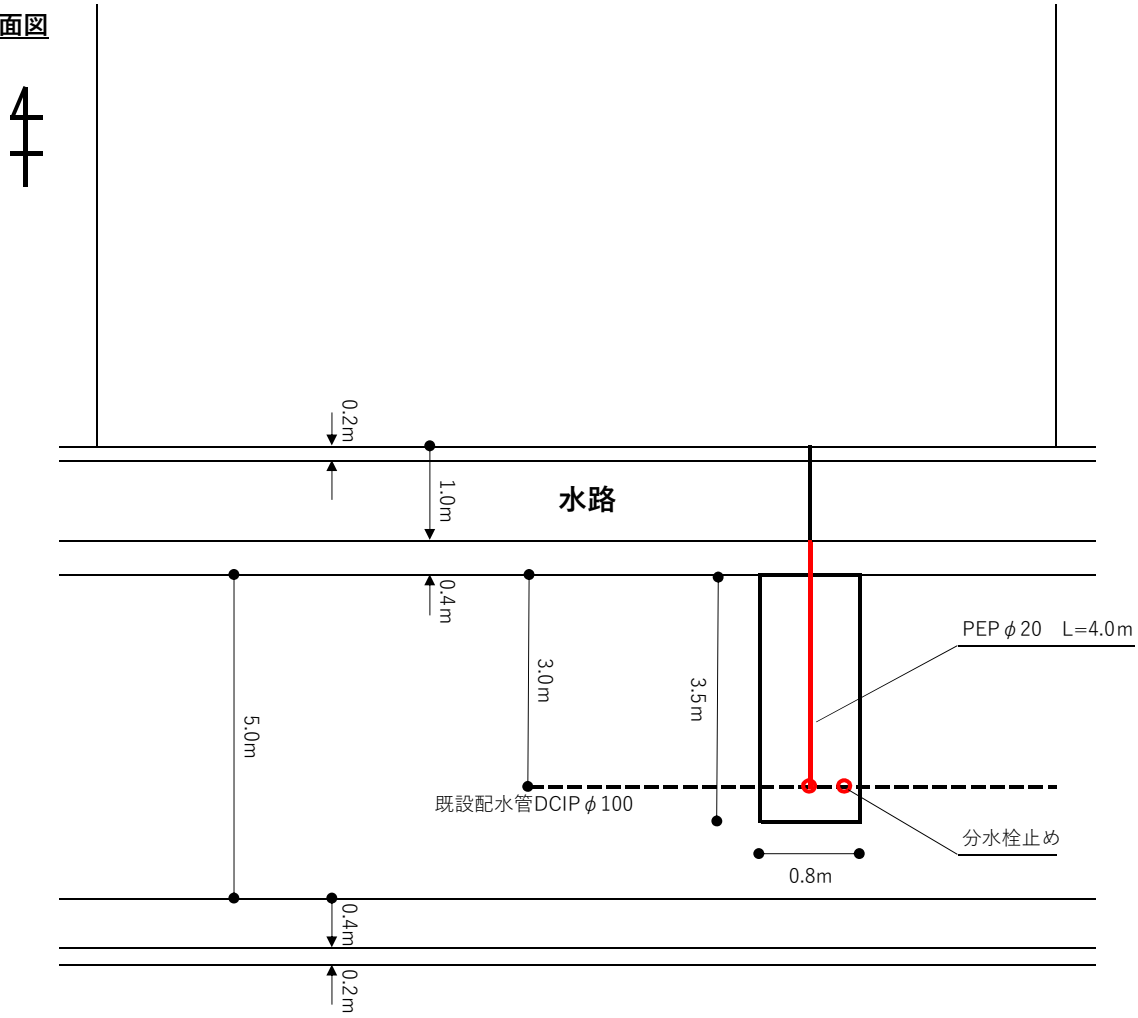

※注意

- **構造物、道路幅員、掘削、離隔、配管の延長が分かるよう寸法を明記**
- **申請する部分の配管を赤色で記載**
- **法定外公共物は別途申請（横断する水路が道路側溝でない場合など）**
- **市道等の境界、幅員については建設管理課で確認すること**
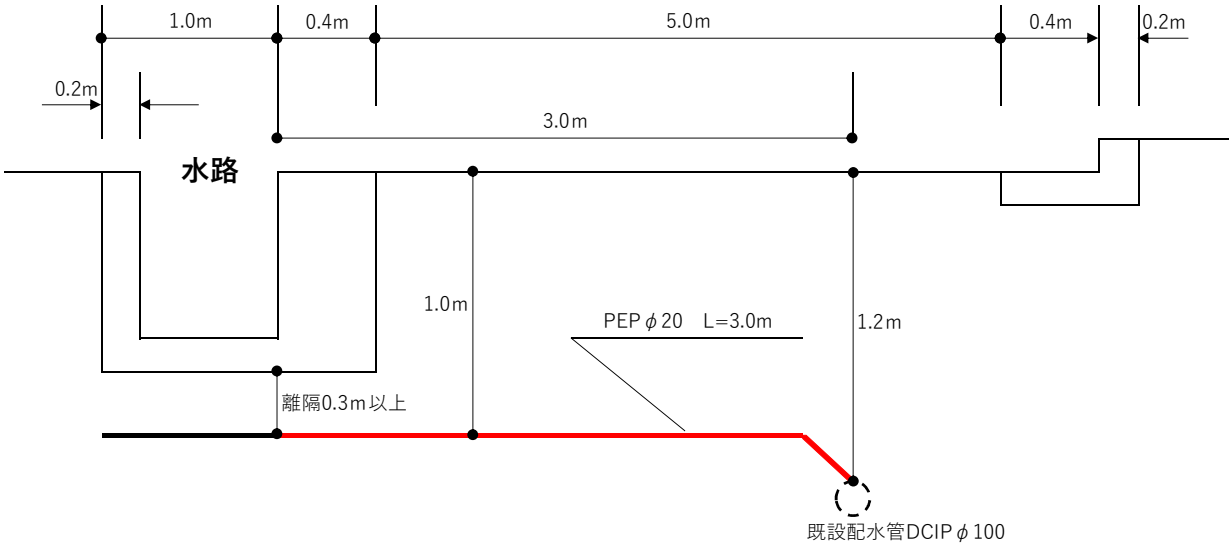
断面図