



# Kashihara



— 広報かしはら —



P.2 / 令和5年度 施政方針  
P.4 / 令和5年度 機構改革  
P.5 / 市ホームページリニューアル  
P.6 / お知らせ  
P.21 / 連載

表紙：藤原宮跡

※新型コロナウイルスなどの影響で、行事などが中止・日程変更されたりする場合があります。  
※イベントや施設利用時などでは感染症対策へのご協力をお願いいたします。

令和5年度

# 施政方針

檀原市長 亀田忠彦



## 持続可能で健全な 財政運営を目指します

私が令和元年11月に市長に就任して以来3年余りが過ぎ、任期の最終年度を迎えることとなりました。就任後、新型コロナウイルス感染症数が加速的に増加していく中で、市長として、市民の皆様への命と暮らしを守るための施策を最優先に進めてまいりました。

今後は、Withコロナに向け、また、アフターコロナを見据え、市民の皆様への命と暮らしを守りつつ、社会活動・経済活動も推し進められるよう、一層努力してまいります。

私は、2年前の令和3年3月、檀原市財政危機を宣言いたしました。宣言後、危機的状況からの早期脱却を目指し、徹底した行財政改革に取り組んでまいりました。また、コロナ禍に対応するための経費が増大することが懸念されたことから、市民の皆様のご理解とご協力のもと、支出の抑制に努めてまいりました。

その結果、市の貯金にあたる財政調整基金の令和4年度末残高は30億円以上を確保できる見込みとなり、宣言当時に危惧していた、貯金が今にも枯渇してしまうという状況について

ではひとまず回避できた」と判断し、令和4年度末をもって「財政危機宣言」を解除することいたしました。

しかし、本市の財政がまだまだ予算を許さない厳しい状況にあることに変わりはありません。本市の将来を見据え、持続可能で健全な財政運営ができるよう、歳入確保・歳出削減を中心とした行財政改革を断行していく必要があります。職員一丸となって一層気を引き締め、緊張感を持って取り組んでまいります。

## 私たちのまち檀原市には 高いポテンシャルがあります

私たちのまち檀原市には非常に高いポテンシャルがあります。そのポテンシャルをさらに磨き高めながら、もっと住みやすく魅力あるまちとなるよう、就任以来、特に子育て・教育の充実、デジタル化の推進に力を入れ、積極的に取り組んでまいりました。

そして迎えた令和5年、私が考える今年のスローガンは「邁進」です。檀原市の未来に向け、今までに進めてきた施策をさらに推し進められるよう、強い意志を持って邁進してまいります。

# 令和5年度 施政方針

## 1 みんなが活躍し、個性輝くまち

- 第2子以降の0歳児～2歳児の保育料を完全無償化
- 公立保育所で「おむつ・おしりふき」の定額利用サービスと「お昼寝布団」の定額レンタルサービスを導入
- 子ども医療費助成の対象年齢を18歳まで拡大、8月からは未就学児の一部負担金を無償化
- 妊娠、出産、子育てにおける経済的支援と伴走型相談支援の一体的実施
- 新生児聴覚検査費用の一部を助成
- 「もりもり食べよう橿原市給食基金」を活用して、質の高い学校給食を安定的に提供
- 「かしはら校外塾」の開催場所を従来の中央公民館だけでなくシルクの杜にも拡充
- 中学生を対象に悩み相談ができる「SNS相談アプリ」を導入
- 真菅北小学校校長寿命化改良工事
- 橿原運動公園の屋根付運動場の人工芝張替え

## 2 みんなが健やかに、支え合って暮らせるまち

- がん患者の医療用ウィッグまたは乳房補正具の購入費用の一部を助成
- 飛騨コミュニティセンターの耐震化および長寿命化改修工事
- 令和7年に橿原市で開催が決定した、第40回「日本女性会議」実行委員会設立などの準備
- 「障がい者福祉基本計画、第7期障がい福祉計画及び第3期障がい児福祉計画」、「第10期老人福祉計画及び第9期介護保険事業計画」の策定
- 「第5期地域福祉推進計画」の策定

## 3 みんなが安全に、快適な環境で生活できるまち

- 公共交通不便地域での乗合交通の運行に向けた地域住民によるルール作りの支援、乗合交通の実証実験
- 近鉄耳成駅のバリアフリーの推進
- 市営斎場改修・運営事業者の選定
- クリーンセンターかしはらおよびリサイクル館かしはらの第Ⅱ期長期包括運営委託事業者の選定
- 奈良県立医科大学新キャンパスへのアクセス道路の新設および拡幅工事
- 令和7年度に広域的な水道事業を開始できるよう、県域水道一体化に向けた取組み準備

## 4 みんなが活力と魅力を生み、賑わいあふれるまち

- 「飛鳥・藤原の宮都とその関連資産群」の令和7年世界遺産登録実現準備、藤原宮跡の整備促進
- 人気ゲーム「ストリートファイター」のキャラクターデザイン入り原動機付自転車用標識の製作、ふるさと納税制度を活用したクラウドファンディングでのキャラクター銅像やデザインマンホールの設置
- 橿原市観光基本計画の第3フェーズの作成。大都市圏での観光客誘致事業に加え、デジタル媒体など様々な手法で全国へ本市の魅力を発信
- 今井町「重要伝統的建造物群保存地区の選定30周年」の記念事業
- 創業や事業拡大の費用を一部助成する「橿原市起業等スタートアップ補助金」の創設
- 新沢千塚古墳群公園にオープンした「1000 PARK CAFÉ」を活用した地域活性化事業

## 5 市民とともに「かしはら」をつくる信頼の行政運営

- オンラインで申請できる手続きの拡大など、ICT技術を活用した行政サービスの環境整備と機能実装

# こども政策課が新設されます

令和5年度から、「こども政策課」が市役所分庁舎2階に新設されます。こども政策の総合企画や令和6年度の「こども家庭センター（仮称）」の設置に向けた準備などに関する業務を行います。

問：こども政策課（☎47-2786）

※全体の組織図は市のホームページで「組織案内」と検索してください。

**NEW !**  
**こども政策課**

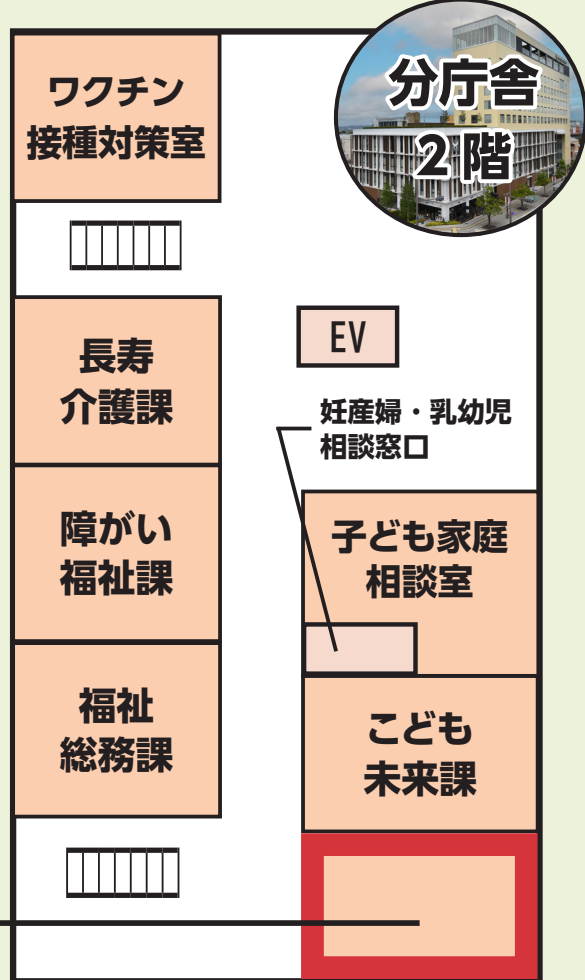

3/13(月)から

## マスク着用の見直しを行っています

政府の新型コロナウイルス感染症対策本部において、新型コロナウイルス感染症対策としてのマスク着用の考え方が見直され、3/13からマスク着用は**個人の判断**に委ねることが基本となりました。

### 市の公共施設

- 政府の方針に基づき、各公共施設を利用される方々のマスクの着用は個人の判断に委ねています。本人の意思に反してマスクの着用を強いられることがないよう、くれぐれもご配慮ください。
- 職員は、高齢者、基礎疾患を有する方などへの感染拡大リスクおよび業務継続の観点から、引き続きマスクを着用しています。ただし、屋外で作業する場合は、適切な距離が確保できる状況であれば原則不要としています。
- 窓口に設置している感染拡大防止用のビニールパーテーションは、継続して設置しています。
- 各省庁からの通知などがある場合は、施設の状況に応じた対応を行います。事前にホームページなどをご確認ください。

### イベントの開催

- 新型コロナウイルス感染症対策の注意喚起を行ったうえで、イベントを開催しています。

マスク着用の見直し以外は基本的な新型コロナウイルス感染症対策（手指消毒や換気、3つの密を避けるなど）を継続するようお願いします。

詳しくは厚生労働省のホームページもご覧ください



厚生労働省  
ホームページ

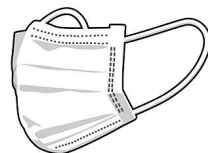

3/28 から

# ホームページ リニューアル

3/28 (火)から市ホームページをリニューアルします。

「誰もが見やすい」「情報を探しやすい」ホームページになるようにデザインなどを大幅に見直し、新しい機能を追加しました。

※リニューアルから数週間は、検索結果に新しいホームページが表示されない場合があります。

問：秘書広報課 (☎ 21-1116)



※画像はイメージです

**NEW**

## 手続き検索ナビ

市民の皆さんが行う手続きが集約されている「手続き検索ナビ」ができました。ぜひ活用ください！



3/28 から

# 市公式 LINE

が便利になりました

もっと

3/28 (火)から市公式 LINE をリニューアルします。

利用者設定を行うことで、自分にあった情報を受け取ることができます。すでに友だち追加している方も、右下「利用者設定」から欲しい情報を選んでください。

問：秘書広報課 (☎ 21-1116)

ID 検索 @ kashiharacity  
アカウント名 檜原市



### 全員に配信

- 重要なお知らせ  
災害情報、新型コロナ関連情報、ワクチン情報、緊急情報
- 全市民を対象としたお知らせ

### 希望者に配信

- イベント・観光
- スポーツ
- ごみ・環境
- 防災・安全
- 医療・健康
- 子育て・教育
- その他市からお知らせ

※希望者への配信は5月から開始予定です。

# 新型コロナウイルスワクチン接種のお知らせ (3/7 時点)

内容に急な変更が生じる場合があります。

最新情報は市ホームページで随時更新しますので定期的に確認ください。

**特例臨時接種期間（自己負担なし）は、令和6年3月31日まで延長されます**

令和5年4月以降も、罹患した場合の重症者を減らすことを目的として実施します。

	接種時期：春から夏 (5月～8月頃の予定)	接種時期：秋から冬 (9月～12月頃の予定)
対象者 (初回接種済の方)	<ul style="list-style-type: none"> <li>● 65歳以上の方</li> <li>● 5歳～64歳で、基礎疾患を有する方やその他重症化リスクが高いと医師が認める方</li> <li>● 医療従事者、高齢者・障がい者施設等従事者</li> </ul>	初回接種を完了した5歳以上のすべての方
ワクチンの種類	オミクロン株対応2価ワクチン	変異株の状況などから国が決定

**乳幼児（6か月～4歳）・小児（5歳～11歳）で接種を検討している方へ**

令和5年4月以降も継続されます。4月から小児（5歳～11歳）の追加接種はオミクロン株対応2価ワクチンに変更されます。

**橿原市新型コロナウイルスコールセンター (☎ 0120-280-850)**

※聴覚に障がいのある方は、障がい福祉課へ (FAX:25-7857 平日のみ 8時30分～17時)

## 5月の乳幼児健診・教室・相談

健診・教室・相談	実施日
6～7か月児健康相談	9日(火)
	10日(水)
1歳6か月児健康診査	18日(木)
	19日(金)
3歳6か月児健康診査	22日(月)
	23日(火)
離乳食教室	11日(木)
両親学級	13日(土)
すこやか子ども相談	8日(月)
	26日(金)

※すべて要予約  
詳細は市ホームページでご確認ください

## 主な問い合わせ先

### ■健康情報

#### 健康増進課

〒634-0065 畝傍町9-1 保健センター北館  
☎ 22-8331 FAX 24-9124  
✉ kenko@city.kashihara.nara.jp

### ■イベント情報

#### 担当各課へ

### ■スポーツ情報

#### スポーツ推進課

〒634-0065 畝傍町9-1 保健センター南館  
☎ 29-8019 FAX 47-3703  
✉ sports@city.kashihara.nara.jp

#### 公益社団法人 橿原市スポーツ協会

〒634-0075 小房町11-1  
☎ 21-7710  
✉ kashi-sports@forest.ocn.ne.jp

## 受講生募集

## ヘルスリーダー養成講座

## ヘルスリーダーって何？

橿原市では地域の健康づくりをすすめるボランティアとして運動普及推進員（運推さん）と食生活改善推進員（食推さん）がヘルスリーダーとして活躍されています。

## 食推さんは何をしているの？

食生活から健康を広めるため、市民への減塩の普及やレシピをつくり、イベントや市ホームページで紹介する活動をしています。

## 運推さんは何をしているの？

運動習慣の定着をすすめるため、ウォーキングや健康づくりの体操などのイベントの活動をしています。

## ヘルスリーダーになるには？

食推コースか運推コースをお選びください（両方も可）。1年間計12回の講座を受けて、基礎知識を学びます。



**対** 20歳以上の市民で、1年間講習を受けた後、ヘルスリーダーとしてボランティア活動ができる方

**場** 保健センター

**日** 【食推運推共通】6/15、7/20、8/17、9/14、10/19、1/18、3/7

【運推のみ】11/9、12/7、2/8

【食推のみ】11/16、12/14、2/1

ほか、ヘルスリーダーの活動を体験（2回）

**定** 32人 ※食推コース、運推コース各16人（先着順）

**¥** 調理実習材料費（食推コースのみ）

**申・問** 5/19（金）までに健康増進課へ。

こんなあなたに…

市民のために何かやりたい  
自分のフィールドを広げたい  
健康の知識を身につけ、広めたい



募集は年に1度きり！！  
活動には新しい出会いと発見があります！

4/14  
5/12  
6/9

9時30分～11時30分

定例ウォーキング（毎月第2金曜）

運動普及推進員とともに体を動かしませんか

橿原森林遊苑（畝傍町）を約1時間ウォーキングします（雨天時は屋内で体操など）。

**対** 市内在住の18歳以上の方

**集合** 保健センター南館2階に9時30分

**持** 歩数計（お持ちの方）

**問** 健康増進課 ※当日血圧が高い場合などウォーキングに参加できないことがあります。申込不要

4/21  
5/19  
6/16

9時30分～11時30分

わくわくエクササイズ（毎月第3金曜）

運動普及推進員とともに体を動かしませんか

屋内での体操などを行います。

**対** 市内在住の18歳以上の方

**集合** 保健センター南館2階に9時30分

**問** 健康増進課 ※申込不要

図書館

- ①きてみておはなし会（ストーリーテリング）
- ②大人も一緒におはなし会（手話付き）
- ③スペシャルおはなし会

いつもは子どもだけのおはなし会に大人も参加。ストーリーテリング（素語り）や手話を一緒に楽しみませんか。

**対** おおむね3歳の子どものから大人（大人だけで参加もできます）

**日・時** ① 4/22 (土) 14時～14時30分 ② 4/29 (土) 15時～15時30分 ③ 5/5 (金) 14時～14時40分

**定** 10人（先着順）

**講** ① 檀原おはなしの会 ②③ 図書館ボランティアの会

**問** 図書館（☎ 29-2121）

4/23  
(日)

市役所分庁舎 4階コンベンションルーム  
ミグランス歴史講座

身近な地域にまつわる様々な歴史的な出来事をお話します。  
【第1部】近松門左衛門作『冥土の飛脚』の舞台地 新口村の今、むかし

【第2部】-三輪山伝説より-大物主神 四人の妻の物語  
**時** 【第1部】13時30分～15時 【第2部】15時15分～16時45分（各部とも15分前から受付開始）

**定** 約50人（要申込。先着順） **講** 【第1部】米田佳代子さん（市観光ボランティアガイド）【第2部】木村三彦さん（NPO 法人奈良まほろばソムリエの会顧問）

**¥** 第1部 300円、第2部 300円、第1部+第2部 500円（当日徴収） **申・問** 観光振興支援室（☎ 47-2924）

5/10  
(水)

畝傍南幼稚園  
10時～11時  
子育て講座～リズム遊び～

家ではできないような大胆な遊びを親子で楽しみましょう。

**対** 市内在住の未就園児と保護者

**持** 室内用シューズ

**定** 5組（応募多数の場合抽選）

※未就園児の親子登園者は申込不要。

**申** 開催日の2週間前までに二次元コードから

**問** 人権・地域教育課（☎ 29-6991）

※駐車場はありません。



5/10 (水)  
雨天時  
5/17 (水)

10時～12時ごろ

春季ハイキング

新緑の畝傍山と畝傍山麓史跡めぐり（約8km）

大和三山のひとつ「畝傍山」をめぐるります。

【コース】神武天皇陵⇒若桜友苑⇒畝傍山（中腹）⇒畝火山口神社⇒安寧天皇陵⇒長山稻荷神社⇒深田池⇒檀原神宮前駅中央口（解散）

**対** 市内在住の18歳以上の方 **集合** 檀原神宮前駅西口に9時30分（出発10時） **持** 滑りにくい靴 **定** 30人（先着順） **申・問** 4/7(金)～28(金)までに電話・FAXで健康増進課へ。※当日7時の時点で、県北部降水確率が50%以上の場合は延期。17日は同条件で中止。

4/22  
(土)

シルクの杜  
13時～14時  
かっこいい兜を作ろう

折り紙教室です。端午の節句に、飾れる兜を作りませんか。およその大きさは、高さ10cm×幅17cm×奥行7cmです。

**対** 小学生 ※必ず保護者同伴。

**¥** 300円

**定** 16人（先着順）

**講** 森村 純子さん

**主** かしはらパークライフ創発パートナーズ

**申・問** シルクの杜（☎ 26-6201）



5/9、16、  
23、30 各(火)

中央公民館  
13時30分～15時30分  
ビギナーママプログラム

新米ママ同士で、日頃気になっていること、専門職に聞くほどじゃないけど不安な事をお話しませんか？解決のヒントが見つかるかも！

**対** 市内在住の2か月～5か月（開催初日時点）の赤ちゃんと母親

**定** 6組（応募多数の場合抽選）

**申** 4/24までに二次元コードから

**問** 人権・地域教育課（☎ 29-6991）





6/3  
(土)

橿原運動公園 まほろば広場  
10時～12時

こども科学館 科学工作教室  
(コスミックカレッジ) 水ロケットを作るとばそう

宇宙航空研究開発機構 (JAXA) の協力で、水ロケットを作って飛ばす体験学習を行います。



**対** 小学生 ※必ず保護者同伴。

**持** 炭酸飲料で周囲が丸い500mlのペットボトル2本・はさみ・レジャーシート

**定** 30人 (応募多数の場合は抽選、複数応募不可)

**申** 4/15 (土)までインターネット「e古都なら」から

**問** 万葉ホール管理事務室 (☎29-1300)



5/27  
(土)

中央体育館  
10時～11時30分

子育て講座～体育遊び～

たっちゃん先生と家族みんなで、運動遊びをします。

**対** 市内在住の2歳以上の幼児 (対象児がいれば兄弟姉妹参加可) と保護者

**持** 室内用シューズ、はさみ

**申** 5/12 (金)までに二次元コードから

**問** 西本さん (✉wanpaku0715@gmail.com)

●人権・地域教育課



「元気はつらつ体操教室」・「シニア塾」  
前期コース参加者募集

いつまでも元気で暮らすために、教室に参加しませんか？男性も大歓迎。

**対** 市内在住の65歳以上の方で、自分で会場へ通える方。④のみ全日程に参加できる方。

番号	①	②	③	④
内容	「元気はつらつ体操教室」 健康運動指導士による主にいすに座ってする体操			「シニア塾」
	10時～11時 (初回のみ10時～11時15分)			10時～11時
	大和信用金庫 八木支店	保健センター	リサイクル館	保健センター
日時 場所	月曜日 5/15・29、6/12・ 26、7/10・24、 8/7・21	水曜日 5/17・31、6/14・ 21、7/12・19、 8/9・30	金曜日 5/12・26、6/9・ 23、7/7・14・ 21・28	月曜日 5/22 「足のお手入れしてますか？ -65歳からの足育-」 6/5 「音楽療法で元気づくり」 7/31 「ヨガでリラックス」 (持：ヨ ガマットかバスタオル)
	8回のうち1人4回 (月1回) 参加。※リサイクル館のみ7月に2回 日程は選択不可。日程が変更になる可能性あり。			
定員	各回25人	各回15人	各回20人	20人
申込 問合せ	はがきに、氏名・住所・生年月日・電話番号・参加を希望する申込番号①～④のうち、 第1・2希望を記入し、4/13 (土)【消印有効】までに長寿介護課 (〒634-8509 内膳町 1-1- 60 ☎22-8118) へ郵送。※申込多数の場合は抽選。結果 (会場・日程) は、教室の開始 1週間前までに連絡します。同居家族ははがき1枚で申込可。グループでの申込不可。			

# 中央公民館 前期学習講座～受講生募集～

申込締切：4/21 (金)必着

<p><b>健康レクリエーションダンス学習講座</b> 運動が苦手な人にも簡単にできます。「サザエさん」や「二輪草」などの曲に合わせて、ダンスや体操をしながら認知症予防をしましょう。 対 市内在住・在勤の18歳以上(高校生不可) 日 5/24、6/14・28、9/13・27、10/11 第2・4水曜日(全6回) 時 13時～15時 定 10人 講 細川 香陽美さん※夏期は盆踊り・民踊体操学習講座</p>	<p><b>書道学習講座</b> 太筆を使って漢字の書き方を学びます。筆の持ち方から「書道の基本」を学びます。 対 市内在住・在勤の18歳以上(高校生不可) 日 5/18、6/15・29、7/20、8/17・31 第3・5木曜日(全6回) 時 9時30分～11時30分 定 20人 講 上田 幽泉さん ※道具持参。用具によっては購入が必要。</p>	<p><b>初級箏学習講座</b> 心癒される“箏の音”流派・経験有無関係なく、合奏の楽しさ、そしてふれ合いの場としてご参加ください。 対 市内在住・在勤・在学の小学4年生以上 日 5/28、6/11・25、7/9 第2・4日曜日(全4回) 時 10時～12時 定 15人 講 数内 勝美さん※爪は講師で用意</p>
<p><b>入門歴史学習講座</b> 橿原市に関する歴史について講義します。 対 市内在住・在勤の18歳以上(高校生不可) 日 5/19、6/2 金曜日(全2回) 時 10時～11時15分 定 24人 講 【5/19】「橿原市の古道」文化財保存活用課 平岩。【6/2】「橿原市の陵墓」文化財保存活用課 石坂。</p>	<p><b>初級パソコン学習講座</b> 家にあるパソコンをさらに活用できるように、基本からの操作方法を学びます。 対 市内在住・在勤の15歳以上(中学生不可)。マウス操作・ローマ字入力ができる方。 日 5/13、6/10、7/8、8/12 第2土曜日(全4回) 時 13時30分～15時 定 20人 講 NPO 法人人材育成・雇用協議会</p>	<p><b>初級スマホ学習講座</b> 基本からの操作方法を学びます【個々の機器についての説明は対応不可】 対 市内在住・在勤の15歳以上(中学生不可)。アンドロイドのみ※ 아이폰や簡易スマホ対応不可 日 5/13、6/10、7/8、8/12 第2土曜日(全4回) 時 15時15分～16時15分 定 10人 講 NPO 法人人材育成・雇用協議会</p>
<p><b>はじめての手話学習講座</b> 手話未経験の方でも気軽に楽しく学べる講座です。あなたも手話に触れてみませんか。 対 市内在住・在勤・在学の15歳以上(中学生不可) 日 5/28、6/4・11・18 日曜日(全4回) 時 10時～12時 定 15人 講 橿原手話サークル「かしはら」【協力：橿原市聴覚障害者協会】</p>	<p><b>申込方法</b>(1)～(3)のいずれかの方法で申し込んでください。 (1)往復はがきに希望学習講座名・住所・氏名(ふりがな)・年齢・学年・電話番号・勤務先(在勤者のみ)を記入し、中央公民館へ。(2)インターネット「e 古都なら」で受付。(3)窓口※返信用はがき(63円)を持参。 <b>受付時間</b> 8時30分～17時15分※(月)休館、祝日の場合は翌平日。 <b>申・問</b> 中央公民館 (〒634-0075 小房町9-23 ☎ 22-2001)</p>	

※全回参加できる方が対象。子ども同伴不可。1人1学習講座のみ。前年度の受講者または公開抽選日以降の辞退者は同じ学習講座に申込不可。申込多数の場合は4/25(火)10時～中央公民館で抽選(市内在住者優先)。結果は5/2(火)～9(火)に連絡。申込者数が少人数の場合は開講しないことがあります。開催日などは都合により変更になる場合があります。インターネット「e 古都なら」で受付メールが届かない場合や5/9(火)までに結果通知が届かない場合はお問い合わせください。

4/29 (土) 雨天中止  
集合解散：中央体育館前 8時30分  
春のふれあいサイクリング

**コース** 県立大和民俗公園(大和郡山市)  
**対** 市内在住・在勤・在学の小学3年生以上の方(小学生は保護者同伴)  
**申・問** 窓口かはがき・メールに、住所・氏名・年齢・性別・電話番号・小学生は学年・保護者名を記入し、4/22(土)までに市スポーツ協会へ。※持ち物など詳しくは、市スポーツ協会のホームページへ。

4/16 (日)  
新沢千塚古墳群公園 桜の広場 10時～11時  
アウトドアヨガ

新緑の季節、景観を楽しみながらヨガはいかがですか。古墳群公園での活動は、壮大な気分させてくれます。  
**¥** 1,000円(未就学児無料)  
**定** 10人(先着順)  
**持** ヨガマット(貸出あり)  
**講** 森村 純子さん  
**申・問** シルクの杜(☎ 26-6201)  
**主** かしはらパークライフ創発パートナーズ



## 第74回県民体育大会選手選考会

対 市内在住の方  
申 窓口かメールに、競技名・種別・住所・氏名・年齢・性別・電話番号（ダブルスはパートナーも記入）、「県体選考会申込」と記入し、各締切日までに市スポーツ協会へ。会場など詳しくは市スポーツ協会ホームページへ。

競技名	日時	締切
バレーボール	4/23(日)9時～	4/9(日)
テニス	4/23(日)13時～ 予備日：4/29(祝)	4/13(木)
バドミントン	5/7(日)9時～	4/23(日)
アーチェリー	5/6(土)13時～	4/19(木)
サッカー	5/7(日)9時～	4/23(日)
弓道	5/14(日)9時～	4/26(木)
ハンドボール	5/14(日)9時～	4/30(日)
ボウリング	5/20(土)20時～	5/10(木)

総合型地域スポーツクラブ  
会員募集

香久山総合型スポーツクラブ・榎原健康スポーツクラブKKSC・ポルベニルカシハラスポーツクラブ  
榎原市内には3つのクラブがあります！  
詳しくは、各クラブのホームページを二次元コードからご覧ください！

香久山総合型  
スポーツクラブ榎原健康スポーツ  
クラブKKSCポルベニルカシハラ  
スポーツクラブ榎原市スポーツ少年団へ  
の新規加入・団員募集

「スポーツを通じた青少年の教育の場である」という理念のもとに、地域でさまざまなスポーツを中心に活動をしています。

¥ 登録料：指導者 1,600 円、団員 800 円

申・問 詳しくは、市スポーツ協会内 榎原市スポーツ少年団本部 (☎ 21-7710) へ。

ひがしたけだドーム  
11時～12時毎週  
(木)

## ミズノ ピラティススクール生募集

インナーマッスルを鍛えることで体幹部を強化します。骨盤底筋群を鍛えて怪我をしない健康な身体を作っていきます。

対 高校生以上

¥ 1,100 円 (体験会 1 回のみ 500 円)

定 7 人

持 靴下・ヨガマット (貸し出し有)

講 吉國 直子さん

申・問 ひがしたけだドーム事務所 (☎ 22-6011)

主 指定管理者 ミズノスポーツサービス株式会社

県立榎原公苑陸上競技場  
9時集合5/3  
(水)第49回榎原市  
中学生陸上競技記録会

対 市内在住の中学生および榎原市に隣接する自治体在住の中学生

申・問 種目・参加費など詳しくは、市陸上競技協会のホームページへ。

## スポーツスクール

対 市内在住・在勤・在学の方 申・問 4/1(土)～窓口かメールに、スクール名・住所・氏名・年齢・電話番号・小学生は保護者名・学年を記入し、市スポーツ協会へ。  
※受講料など詳しくは、市スポーツ協会ホームページへ。

スクール名	対象	日時
女子ソフトボールスクール	中学生以上の女子	毎月第1・最終週(火)9時～12時 【榎原運動公園】
社会人 バスケットボールスクール	18歳以上	5/12～6/30各(金)19時～21時 【八木中学校体育館】
ジュニア ソフトボールスクール	小学5、6年生 中学生女子	5/7・21、6/11、7/2・23各(日) 9時～11時※雨天中止【白檀近隣公園】
小学生 ソフトテニス入門スクール	小学3～6年生	5/13～7/8各(土)14時～16時 ※雨天中止【榎原運動公園】
弓道入門スクール	18歳以上	5/13～8/19各(土)19時～21時 【県立榎原公苑】
スプリングミニ バスケットボール スクール	年長～小学4年	4/15(土)・16(日)18時～19時30分 【曾我川緑地体育館】
	4歳～小学4年生	4/29(祝)・30(日)14時～16時 【耳成小学校体育館】
		5/20(土)・21(日)14時～16時 【白檀北小学校体育館】

5/14日～  
雨天順延

榎原運動公園

第47回市議長杯ソフトボール大会

**対** 市ソフトボール協会加盟チームか市内在住・在勤・在学の方のチーム※中・高生（全日制）は除く。  
**¥** 男子1チーム5,000円、女子1チーム1,000円  
 ※市ソフトボール協会加盟チームは会費を充当  
**申** 榎原運動公園プール会議室で4/23(日)10時から  
 組合せ抽選会で受付  
**問** 市ソフトボール協会奥田猛さん（☎090-3355-5890）  
 ✉kashiharasoft@gmail.com

榎原運動公園イベント情報

**申・問** 榎原運動公園（☎22-6665）  
 詳しくはホームページを参照ください。  
**主** SAP 榎原運動公園共同事業体



イベント名	日時	内容
かしはらマラソン 2023 春	4/23(日)9時～	ハーフリレーマラソン・個人種目 10/5km・親子など
フリーマーケット	5/7(日)10時～	お気に入りの商品が売店して るはず！飲食ブースもあり！
テニススクール	硬式・軟式スクール生 随時募集	

市レクリエーション協会初心者講習会

**対** 市内在住・在勤の18歳以上の方 **持** 室内用シューズ **問** 榎原市レクリエーション協会（スポーツ推進課内）

講習会名（主管団体）	日時	場所	回数	定員	内容
民踊 （榎原市民踊・舞踊の会）	①4/14(金)②28(金) 13時～15時	①中央公民館軽運動室 ②飛騨コミュニティセンター	2	5	誰にでも簡単に踊れる盆踊り ※当日申込
榎ノ木社交ダンスクラブ	①4/16(日)②30(日) 13時～15時	中央公民館 ①軽運動室②講堂	2	20	社交ダンスの楽しい音楽に合わせて組まず に簡単なステップで踊ります※当日申込
パリオリアロハ 榎原教室	4/25(水)13時～14時30分 4/26(木)19時30分～21時	パリオリアロハ榎原教室 （四条町）	2	10	楽しく踊ろう！フラダンス 開催の前日17時までに家村さん （☎090-9040-1815）へ※当日参加可
フラ・プアメリエ 榎原校	4/20(木)・5/18(木) 16時～17時	スタジオ TOY BOX （久米町）	2	10	フラダンスの初心者体験レッスン 開催の前日17時までに大東さん （☎090-9053-9311）へ※当日参加可

〈春季〉武道体験講座

**対** 市内在住・在勤・在学の方 **¥** スポーツ保険料（詳しくは各問い合わせ先へ） **申** FAX・メールに種目・住所・氏名・年齢・電話番号・保護者名（小学生のみ）・「体験講座申込」と記入し、各申し込み先へ。※申し込み後、当日開始時間までに集合。時間などの詳細はお問い合わせください。

種目	日付	場所	申し込み・問い合わせ
空手道 （極真会館）	4/1(土)～5/31(水) 各(月)(水)の夕方以降 対象：4歳～大人	極真会館 榎原道場	はたなかのり 秦 貴典 （☎28-2064 FAX 28-2153）
柔道	4/29～5/20 各(土)9時～10時 対象：年長児童・小学生	曾我川緑地 体育館	こめだ こうし 米田 光志 （☎kashihara.judo@gmail.com）
剣道 （有段者も可）	5月中旬～下旬 各(土)		竹中 義直（☎29-3115） ✉y2daikimi_take@hera.eonet.ne.jp
合気道	5/11・18・25(休)午前、12・19・26(金)夕方以降、14・21・28(日)午後 対象：(休)女性、(金)子ども・学生一般、(日)学生一般		窪田 育弘 （☎090-2355-3638 FAX 29-1919）
空手道 （沖縄剛柔流）	5月初旬～下旬 各(休)(日)	(休)八木中学校 (日)畝傍中学校	加護 剛 （☎lightning.kagolin@gmail.com）

### 重伝建地区選定 30 周年記念 第 26 回 今井町並み散歩 茶行列参加者募集

歴史人などの衣装を着て今井町を歩く茶行列の参加者を募集します。衣装は貸し出します。

**日** 5/21 (日) ① 10 時～② 14 時～のいずれか。  
1 時間程度 (開始 2 時間前に集合)

**定** 男性各回 17 人、女性各回 8 人

**申・問** 電話かかがきに住所・氏名・年齢・性別・電話番号・希望時間を記入し、4/25 (火) までに今井町並み保存会 (〒634-0812 今井町 1-10-8 ☎ 22-1128) へ。

●今井町並保存整備事務所

### 産前産後期間の国民年金保険料が 免除になります

出産 (予定) 日が属する月の前月から 4 か月間 (多胎妊娠の場合は 3 か月前から 6 か月間) の国民年金保険料が免除されます。承認された期間は、保険料を納付したもとして老齢基礎年金の受給額に反映されます。

**対** 国民年金第 1 号被保険者の方

**申** 出産予定日の 6 か月前から。出産後でも可。

**持** 身分証明書 (免許証など)、母子手帳 (出産前に届出の方)

**問** 桜井年金事務所 (☎ 42-0033)

●保険年金課

### 税金の納期限に関するお知らせ

固定資産税・都市計画税 (全納分・1 期分)、国民健康保険税 (随期分) 納期限は 5/1 (月) です。

納期限までに最寄りの金融機関またはコンビニなどで納付してください。今後、口座振替を希望する方は、各納期限の 1 か月前までに近くの金融機関で手続きを行い、今期は納付書で納付してください。

●休日窓口…4/30 (日) 9～12 時

**場・問** 収税課 (市役所分庁舎 3 階 ☎ 47-2636)

### R 5 年度 固定資産税にかかる 土地・家屋価格などの縦覧・閲覧

●縦覧

**内** 自分や他人が所有する物件の評価額の確認 (条件有)

**対** 橿原市の固定資産税の納税義務者

**期間** 4/3 (月)～5/1 (月) の平日

●閲覧

**内** 所有物件の税額など、固定資産税課税台帳の閲覧

**対** 橿原市の固定資産税の納税義務者、納税管理人、破産管財人、借地人・借家人など

**場・問** 資産税課 (☎ 47-2635)

### 後期高齢者医療保険料率および軽減措置変更のお知らせ

R5 年度の保険料率は以下のとおりです。保険料率は 2 年ごとに改定されます (次回改定は R 6 年度)。

均等割額…50,500 円 所得割率…9.93% 賦課限度額…660,000 円

保険料は、均等割額と所得割額 (所得×所得割率) の合計額です。どれだけ所得が高い方でも、保険料の上限は 1 年あたり 66 万円です。なお、R5 年度の保険料額は 7 月中旬に決定します。

また、均等割額の軽減特例の見直しにより、軽減対象者の所得要件が下表のとおり変更されます。

均等割額軽減条件 (世帯の所得に応じて判定) *1			
変更前 (R4 年度)		変更後 (R5 年度)	
軽減割合	対象者の所得要件	軽減割合	対象者の所得要件
7 割軽減	基礎控除額 (43 万円) + 10 万円× (給与所得者などの数*2 - 1) を超えない世帯	7 割軽減	基礎控除額 (43 万円) + 10 万円× (給与所得者などの数*2 - 1) を超えない世帯
5 割軽減	基礎控除額 (43 万円) + 28.5 万円×世帯の被保険者数 + 10 万円× (給与所得者などの数*2 - 1) を超えない世帯	5 割軽減	基礎控除額 (43 万円) + <b>29 万円</b> ×世帯の被保険者数 + 10 万円× (給与所得者などの数*2 - 1) を超えない世帯
2 割軽減	基礎控除額 (43 万円) + 52 万円×世帯の被保険者数 + 10 万円× (給与所得者などの数*2 - 1) を超えない世帯	2 割軽減	基礎控除額 (43 万円) + <b>53.5 万円</b> ×世帯の被保険者数 + 10 万円× (給与所得者などの数*2 - 1) を超えない世帯

\* 1: 同一世帯内の世帯主と被保険者の総所得金額などの合計で判定します。65 歳以上の公的年金受給者は、総所得金額などから年金所得の範囲内で最大 15 万円を控除して軽減判定します。

\* 2: 一定の給与所得者 (給与収入 55 万円超) または公的年金などに係る所得がある方 (公的年金の収入金額が、65 歳以上で 110 万円超または 65 歳未満で 60 万円超)。

\* 軽減判定は 4/1 (4/2 以降新たに資格取得された場合は資格取得日) の世帯の状況で行います。

**問** 保険年金課 (☎ 47-2640)

**本庁舎**  
〒634-8586 八木町 1-1-18  
**分庁舎**  
〒634-8509 内膳町 1-1-60

☎ 22-4001 (代表)  
ホームページ  
www.city.kashihara.nara.jp/

## 4月市民窓口課休日開庁日は9(日)9時～12時

● 9(日)の受付内容…証明書発行、印鑑登録など  
※住所変更など(転入・転出・転居・世帯変更など)の受付はできません。  
※受付内容により、平日に来庁をお願いする場合があります。

● **マイナンバーカード** 5/1(月)・2(火)は暗証番号再設定(ロック解除)、電子証明書新規発行・更新、氏名・住所変更の受付ができません。

問 市民窓口課 (☎ 47-2639)

受付内容	開庁日・時間	場所
マイナンバーカード	申請・交付 月～金 9時～17時	特設窓口 (分庁舎1階 屋内交流スペース内)
	9・23(日) 9時～17時	
パスポート	申請 月～金 9時～17時	マイナンバー パスポート 申請交付センター
	交付 月・火・木・金 9時～17時 第2・第4日曜	
	水 9時～19時	

## 国保脳ドック検診の一部助成

対 4/1以前から橿原市国民健康保険に加入している方(40歳以上)  
※①②の方は対象外。①今年度すでに特定健診を受診した方 ②後期高齢者医療加入の方  
※脳ドック検診受診者は、今年度の特定健診は受診できません。

定 200人(先着順) ※申請者へ脳ドック検診受診申請書を送付します。 ¥ 11,000円

受診医療機関 橋本クリニック、平尾病院、平成記念病院、大和橿原病院

検診内容 問診、MRA(血管造影)、MRI(断層撮影)、心電図、血液検査、検尿、結果指導

申 はがき(1人1枚)に郵便番号・住所・氏名・生年月日・電話番号を記入し、保険年金課へ。※電話申し込み不可。

問 保険年金課 (☎ 47-2640)

## 上下水道部からのお知らせ

● 指定給水装置工事事業者

【新規】近畿セキスイハイム施行(株)(奈良市西九条町4丁目3-1 ☎0742-50-1575)、(株)コネクトライフ(堺市堺区向陵西町4丁目7番26号 ☎072-242-7978)

【変更】中森設備(奈良市杏町119番地) → 株式会社中森設備、テラルテクノサービス(株)大阪支店(大阪市西区靱本町1-11-7 信濃橋三井ビルディング3F ☎06-7711-7783) → (10F ☎06-4803-8711)

問 上水道課 (☎ 27-4411)

## 排水設備に変更があった場合は 届け出が必要です

増改築や解体などで排水設備に変更が生じた場合は、あらかじめその計画の確認を受けなければならないと橿原市下水道条例で定められています。

○構造などに問題がある状態で公共下水道に接続された場合、下水の流れが悪くなり詰まりの原因となります。  
○排水設備に変更や廃止が生じた場合には必ず届け出をお願いします。

問 下水道課 (☎ 27-4411)

## 特定健康診査を受診しましょう

対 橿原市国民健康保険に加入している方(40～74歳)  
持 保険証・受診券(緑色のはがき。4月末頃送付)  
¥ 1,000円 ※特定健診受診時、国民健康保険の資格喪失していた場合は、自費。

※R5年度に40、45、50、55、60歳到達者は自己負担金補助制度があります。期間 5/1～R6/2/29  
※必ず受診医療機関で結果を聞いてください。

問 保険年金課 (☎47-2640)

## キャッシュカードの封印は詐欺です!

金融機関の職員や警察官などをかたって訪問し、「キャッシュカードや口座が悪用されている」などと言い、封筒にカードを入れさせ、印鑑を取りに行かせた際に偽の封筒と入れ替えるという手口の詐欺が奈良県内でも発生しています。

カードを封印・預かる訪問があれば詐欺を疑って、家族、橿原市消費生活センター、警察に相談して下さい。

問 市民協働課 (☎ 47-2638)

## 2023 橿原市観光親善大使「さらら姫」募集

観光事業や各種イベントなどに参加し、愛着を持って地域の魅力を発信し、橿原市のイメージアップに活躍する観光親善大使を募集します。

**対** ①県内在住・在勤・在学の方 ②18歳以上（高校生は除く）の方 ③協会が指示する行事に家族と勤務先の理解を得て参加できる方（1人約30日程度派遣。このうち、連泊の派遣も数回あり）④任期中、他の観光親善大使などを兼任していない方

**締** 5/2(火)【必着】

**申** 詳しくは二次元コードを読み取り募集ページへ。

**問** 橿原市観光協会 (☎ 20-1123)



## 橿原市指定地域密着型サービス事業者募集説明会

R5年度橿原市指定地域密着型サービス事業者の募集について、説明会を開催します。

**対** 申込日時点で、介護保険サービス事業を運営している法人（その他条件あり。詳細は説明会で案内します。）

**予定事業** ①定期巡回・随時対応型訪問介護看護 1か所 ※畝傍中学校区を除く。

②小規模多機能型居宅介護 1か所 ※八木中学校区および畝傍中学校区を除く。

③看護小規模多機能型居宅介護 1か所 ※いずれの中学校区でも可。

④認知症対応型通所介護 1か所 ※畝傍中学校区および光陽中学校区を除く。

**日・時** 4/27(木) 14時30分～（受付：14時～） **場** 市役所西棟4階第1会議室

**申・問** 窓口で配布している参加申込書に必要事項を記入し、4/10(月)～24(月)に長寿介護課 (☎22-8108 FAX 24-9725) へ。

## 橿原市総合政策審議会 市民委員を公募します

橿原市が各分野の政策・施策を実施していくにあたり、市民の皆さんのご意見を頂くため、橿原市総合政策審議会の市民委員を募集します。会議は年間3～4回、1回の会議は2時間程度の予定です。

**対** 4/1現在で①～④の要件をすべて満たす方 ①橿原市に在住、在勤、在学、起業している方。②満18歳以上の方。③橿原市職員（特別職を含む）でない方。④市税などを滞納していない方。

**任期** R5/5からR7/3/31まで（予定） **審査** 小論文による。テーマは「協働」。400～800字程度。

**報酬** 会議出席1回につき1万円（交通費込み） **定** 2人程度 **募集期間** 4/5(水)～18(火)

**申・問** 所定の応募用紙と小論文を郵送またはメールで企画政策課 (☎21-1108 ✉kikaku@city.kashihara.nara.jp) へ提出してください。応募用紙は企画政策課または市ホームページで配布しています。

## 橿原市社会福祉協議会職員採用試験

**職種** 保健師 **定** 2人程度

**資格** S61/4/2以降生まれで保健師の資格を有する方。またはR6/3取得見込みの方。

**1次試験** 6/18(日)

**申・問** 4/10(月)～5/26(金)の間に必要書類を社会福祉協議会 (〒634-0065 畝傍町9-1 保健センター南館3階 ☎29-3880) へ。

※消印有効。持参は平日のみ。詳しくは社会福祉協議会ホームページへ。

## 市民活動推進会議 市民委員を公募します

**対** 本市に1年以上居住する20歳以上の方

**任期** R5/7/1～R7/6/30 **審査** 小論文による。テーマは「市民と行政の協働」。800字以内

**報酬** 会議出席1回につき1万円（交通費込み）

**定** 2人 **募集期間** 4/1(土)～22(土)

**申・問** 応募用紙と小論文を郵送またはメールで市民協働課 (☎47-0766 ✉kyodo@city.kashihara.nara.jp) へ提出してください。募集要項・申請書などは市民協働課、市民活動交流広場、市ホームページで配布。

**本庁舎**  
〒634-8586 八木町 1-1-18  
**分庁舎**  
〒634-8509 内膳町 1-1-60

☎ 22-4001 (代表)  
ホームページ  
www.city.kashihara.nara.jp/

### 幼児 2 人同乗用自転車購入費の一部助成

**対** 申請時に市内在住で、購入時に未就学の幼児を 2 人以上養育している方（申請は1回のみ）  
**補助額** 購入費の 2 分の 1（上限 2 万円）  
**申・問** 子ども家庭相談室（☎47-3707）  
※予算がなくなり次第終了  
※対象自転車や必要書類など、詳しくは市ホームページへ

### 子育て支援活動経費の一部補助

**対** R5 年度中に事業を計画実施する団体（子育て中の親が集い遊びや学びを展開し、育児を支え合うサークル事業・遊びや学びの場を設け、地域の子育てを支援するボランティア事業）、年間 6 回以上活動するもの  
**補助額** 上限5万円  
**締** 5/26 (金)  
**申・問** 窓口にある申込用紙に必要な事項を記入し、子ども家庭相談室へ（☎ 47 - 3707）

### 花いっぱい運動推進事業補助金

**対** 自ら花づくりを実践している自治会やボランティア団体など  
**要件** 道路や河川、集会所などの公的な場所で、作付面積はプランターで 2.4㎡以上、花壇では 16㎡以上、半年以上花を咲かせられること  
**補助額** 4 万円 / 年  
**募集期間** 4/3 (月) から **定** 15 団体（先着順）  
**申・問** 環境政策課（☎ 47-3511）

### 市民活動公募事業支援補助金

市民と行政の協働によるまちづくり推進のため、市民活動の経費の一部を補助します。  
**対** ①市内を拠点とする 5 人以上の市民活動団体で、会則などがあり、営利団体でない団体  
② R5 年度に市から他の補助や助成を受けていない団体  
**募集期間** 4/1 (土) ~ 22 (土)  
**申・問** 市民協働課（☎ 47-0766 ✉ kyodo@city.kashihara.nara.jp）※募集要領・申請書などは市民協働課または市民活動交流広場、市ホームページへ。

### 手話奉仕員養成講習会

**【①入門課程】** **対** 市内在住・在勤の初心者の方（高校生以上）  
**日・時** 7/19 ~ 1/17 (水) 9時 30 分 ~ 11 時 30 分（全 24 回）  
**【②基礎課程】** **対** 入門課程または初級講習会修了程度で、市内在住か在勤の方（高校生以上）  
**日・時** 6/3 ~ 2/3 (土) 9時 30 分 ~ 11 時 30 分（全 29 回）  
**【①②とも】** **¥** 3,300 円（DVD付テキスト代・既にお持ちの方は不要）**定** 20 人（先着順）**場** 中央公民館 **締** 5/2 (火)  
**申・問** インターネット「e 古都なら」か、はがき・FAX に講習会名（入門・基礎）・住所・氏名（ふりがな）・年齢・電話番号を記入し、障がい福祉課（〒634-8509 内膳町1-1-60 ☎ 20-0015 FAX 25-7857）へ。

### 農地パトロール

### 事業者・労働者だより

#### 長期療養者就職支援窓口

ハローワーク大和高田では、長期療養者の就職支援窓口を設置して、これから就職を目指す方や現在就業中（休職中）の方の就職に関する各種支援を行っています。不安や悩みがあれば、是非ハローワーク大和高田の長期療養者職業相談窓口をご利用ください。  
**問** ハローワーク大和高田 専門相談部門  
☎ 0745-52-5801（部門コード 43#）

#### 職業訓練募集

①機械 CAD 技術科 ②住宅リフォーム技術科  
③住環境コーディネート科 ④金属加工技術科（企業実習付き）  
※③④はビジネススキル講習つき  
**訓練期間** ①② 6/2 (金) ~ 11/24 (金)、③④ 6/2 (金) ~ 12/25 (月)  
**対** 再就職希望の方（④は概ね 55 歳未満）  
**定** ①②各 16 人 ③④各 10 人 **¥** 教科書代など  
**締** 4/3 (月) ~ 4/28 (金)  
**場・問** ポリテクセンター奈良（☎ 22-5226）



【人権標語】気づいてる？ あなたが言ったその言葉（畝傍南小学校 辰巳 寧々さん） ネットでも言葉の重さは変わらない！（光陽中学校 松村 優吾さん）

### 4月のし尿収集予定表

※収集予定日は前後する場合があります。詳細は、直接業者に問い合わせてください。

人数変更や廃止・休止する場合は、業者または浄化センターへ。問 浄化センター（☎ 22-8333）

日	曜日	新児株式会社 ☎ 22-5258	榎原大和清掃事業所 ☎ 24-3547	おおよまと環境整美事業 協同組合 ☎ 0745-52-2982
3	月	光陽①・古川・川西①・観音寺	八木・北八木・出合	曾我・中曾司・曲川
4	火	西池尻・川西①・一・川西③ 観音寺・和田	常盤・石原田（近鉄線北）	五井・曾我・中曾司
5	水	西池尻・川西①・一・川西③ 吉田・大軽・新堂	膳夫	小槻・北妙法寺・地黄・小綱・曾我 中曾司・飯高
6	木	西池尻・吉田・一・川西③ 雲梯②	南山・戒外	
7	金	西池尻・吉田・雲梯②・菖蒲・ 東坊城（大発団地）	南浦	小槻・大垣・上品寺・土橋・豊田・中曾司 西新堂・新口・飯高
10	月	西池尻・吉田・東坊城・雲梯・一 川西③	高殿	
11	火	西池尻・鳥屋・東坊城・光陽② 一・川西③・雲梯	上飛驒・四分・醍醐（JR線北）	
12	水	鳥屋・川西①・東坊城・曲川7丁目 一・川西③	南浦（出屋敷）・東池尻	
13	木	北越智・鳥屋・東坊城・一 川西③	醍醐（JR線南）	
14	金	鳥屋・久米・御坊・城殿・大久保 見瀬・大軽	木原・別所・木之本	
17	月	五条野・見瀬・大軽②・城殿	田中	北妙法寺・曾我・十市・中
18	火	雲梯①・慈明寺・大谷・見瀬 大軽・五条野	木原・山之坊	
19	水	大谷	石原田（米川北）・下八釣	
20	木	山本・大谷・四条	法花寺・高殿・出合（米川南）	石原田・太田市・葛本・十市・常盤・山之坊
21	金	四条・八木・小房・縄手・南八木	出合（米川北）・出垣内（JR線北）	
24	月	四分・城殿・小房・縄手	出合・出垣内	木原・葛本・上品寺・新賀・内膳・兵部 八木・北八木・南八木
25	火	城殿・栄和・石川・大軽①・田中	北八木	今井・五井・四条
26	水	栄和		葛本・中・東竹田

### てんいち先生



### 浄化槽設置整備事業補助金交付申請

汲取り便槽や単独浄化槽から環境に優しい合併浄化槽への転換をご検討ください。

募集期間 5月上旬から12月末

対 下水道事業計画区域外に家庭用小型浄化槽を設置する個人（既存の汚水処理未普及の解消につながらない一部は対象外）

問 浄化センター（☎ 22-8333）

### 市役所分庁舎内の銀行窓口（市金庫）の営業時間変更

4/3（月）から営業時間が変わります。

営業時間 9時～11時30分、12時30分～15時

問 会計課（☎ 47-3518）

### スケジュール会議・抽選会

利用月	施設/区分	会議日程	会議場所	問合せ
6月	榎原運動公園施設 【グラウンド・テニスコート】 （使用抽選会）	4/9（日） 【グラウンド】10時（受付9時45分～） 【テニスコート】11時（受付10時45分～）	榎原運動公園 競技用プール会議室	榎原運動公園管理事務所（☎ 22-6665） 窓口：5/1（月）9時～、電話：5/11（木）8時30分～予約可。
6月	ひがしたけだドーム 使用抽選会 （かしはらグリーンドーム）	4/23（日）10時（受付9時30分～）	ひがしたけだドーム（☎ 22-6011）	電話 5/2（火）～予約可。
6月	中学校ナイター	※当面の間抽選会は行いません。		スポーツ推進課（☎ 29-8019） 窓口：5/1（月）～予約可（先着順）。
7月	中央公民館（☎ 22-2001）	※利用登録団体は、4/5（水）9時～15（土）17時に窓口で事前予約。 予約が他の団体と重複した団体については4/23（日）9時から中央公民館で協議（重複していない団体は来館不要）。 登録団体以外の方は、5/2（火）9時～窓口、10時～電話で予約できます。 ※公的行事などのため使用できない日があります。		

## 市税やその他料金の納付方法が増えました

### R5.4月から一部市税の納付書に eL-QR (二次元コード) が導入されます。

eL-QR (二次元コード) が印刷された納付書は以下の納付方法が利用できます。  
※スマートフォンアプリ・地方税お支払サイトを利用して納付した場合、領収書は発行されません。

**対象市税** 固定資産税・都市計画税、軽自動車税 (種別割)

#### ■各種スマートフォン決済アプリを利用して納付

アプリを起動し、直接 eL-QR (二次元コード) を読み取ってください。  
※対応の電子決済サービス提供事業者については「地方税お支払サイト」内をご覧ください。  
※ eL-QR (二次元コード) とバーコードスキャン (請求書支払い) は別の納付方法です。  
バーコードスキャン対応のスマートフォンアプリは納付書裏面をご覧ください。

#### ■地方税お支払サイトを利用して納付

地方税共同機構が提供する「地方税お支払サイト」で、納付書に印刷された eL-QR (二次元コード)、eL 番号を利用して納付できます。

**納付方法** クレジットカード払い (※別途手数料がかかります)、インターネットバンキング

**利用方法** eL-QR (二次元コード)、eL 番号付きの納付書を手元に用意ください。「地方税お支払サイト」にアクセスし、納付方法を選択の上、納付してください。



地方税お支払  
サイトはこちら

#### ■全国の金融機関で納付

全国の地方税統一 QR 対応金融機関の窓口で納付できます。

### 市税やその他料金の一部の支払いに使用可能なスマートフォンアプリ (バーコードスキャン) が追加されました。

R5/4/1 から、市税やその他料金の一部の支払いに使用可能なスマートフォン決済アプリが追加になりました。バーコードが印字されている納付書で利用できます。

**対応決済アプリ** Pay B、PayPay、LINE Pay、au PAY、d 払い、J-Coin Pay (水道料金、下水道使用料のみ)

※赤線のアプリが新しく追加されました。

※スマートフォンアプリを利用して納付された場合、領収書は発行されません。

※納付された情報が市へ届くまでに3週間程度かかる場合があります。納付後すぐに納税証明書などが必要な場合は、金融機関やコンビニ窓口で納付し、領収書を持参し申請してください。

対象市税・料金	問合せ先
市県民税 固定資産税・都市計画税 軽自動車税 (種別割) 国民健康保険税	収税課 (☎ 47-2636)
介護保険料	長寿介護課 (☎ 22-8108)
後期高齢者医療保険料	保険年金課 (☎ 47-2640)
保育所入所者負担金 (保育料)	こども未来課 (☎ 25-2790)
市営住宅使用料 住宅駐車場使用料	住宅政策課 (☎ 47-3514)
水道料金 下水道使用料	上下水道部お客さまセンター (☎ 27-4411)



イベント	実施日時・場所	問い合わせ・内容
檜原市ボランティア連絡協議会所属 檜原市運動普及推進員協議会 サロン	4/10(月) 13時30分～15時30分 5階 ナビコンパス	<p>☑ 「みんなで一緒に楽しく体を動かしましょう！」 ステップ体操・ジャンケン体操・肩甲骨体操など。家で一人でもできる体操。楽しく笑顔ではじめましょう！</p> <p>定 30人(※1) 持 タオル(35×80cmくらい)</p> <p>申・問 4/1(土)から電話でナビコンパス(☎47-2380)へ。</p>
おしゃべりかふえ 【男女共同参画推進団体 女性の ための傾聴ボランティア共催】	4/14(金) 10時～12時 4階 ゆめおーく(※2)	<p>☑ 育児・ママ友との付き合い方などお話しませんか？</p> <p>☑ 市内在住・在勤・在学の女性の方</p> <p>定 5人(※1)</p> <p>申・問 電話でゆめおーく(11時～17時☎47-3090)へ。</p>
檜原市NPO法人連絡会 介護相談	4/16(日) 13時～15時 5階 ナビコンパス	<p>☑ 介護保険など介護に関すること全般についての相談に対応します。</p> <p>☑ 市内在住の方</p> <p>定 4人(1人30分)(※1)</p> <p>相談員 NPO法人サポート華生(デイサービス花の家)</p> <p>問 4/1(土)から電話でナビコンパス(☎47-2380)へ。</p>

## 『檜原市男女共同参画推進団体』の登録

団体の代表者は、申請書を人権政策課(ナビプラザ4階ゆめおーく)へ提出してください。登録期間は登録日の年度の末日です。申請書などは人権政策課(ナビプラザ4階ゆめおーく)または市ホームページにあります。

☑ 男女共同参画社会の形成を目指した自主的な活動団体

☎ 人権政策課(☎21-1090)

※1 要事前予約。先着順。

※2 託児(1歳～就学前までの幼児)あり。各イベント実施日の1週間前までにゆめおーく(11～17時☎47-3090)へ。

## 子育て支援情報

「年齢別タイム」電話申込 4/3(月)～各行事の前日まで  
定員になり次第、受付終了

## こども広場

(☎47-2330 ナビプラザ3階)

イベント	実施日
◎特別講座「親子でリズム遊び」	5/26(金)
バブバブタイム (赤ちゃんとのふれあい遊び)	4/18(火)
	4/25(火)
のびのびタイム (親子で運動・表現遊び)	4/20(木)

## 子育て支援センター

(☎28-7200 白檀町8-19-2)

イベント	実施日
◎子育て講座「生活と遊び」 (0～1歳)	5/17(水)
バブバブタイム (赤ちゃんとのふれあい遊び)	4/11(火)
	4/25(火)
にこにこタイム (親子でふれあい遊び)	4/20(木)

誕生月のお子さんには誕生カードがあります

詳しくは市ホームページで確認してください

無料の場合は金額を表記していません。

### 奈良シニア大学「令和5年度新規受講生募集」

歴史 / 伝統 / 芸術などを学ぶ一般教養講座（午前）と史跡探訪 / 絵画 / 書道の選択科目講座（午後）です。

日 毎週(水) 10時～14時30分

場 大和信用金庫 3階第一会議室

問 一般社団法人日本コミュニティカレッジ 奈良シニア大学事務局  
 (☎ 0742-81-7372 FAX) 0742-81-7383 URL https://narasenior.com  
 info@japan-communitycollege.com

### 橿原市吹奏楽団 第47回定期演奏会

日 時 4/9(日) 13時30分開演

場 県立橿原文化会館 大ホール

料 前売り300円、当日500円（中学生以下は無料）

問 橿原市吹奏楽団 団長 大野さん  
 (☐ kashiharashisui@gmail.com)

### オペラシアターこんにゃく座公演 オペラ「森は生きている」観劇会

日 時 4/19(水) 18時15分～、4/20(木) 14時～

場 なら100年会館

料 要（高校生以下は無料）

申・問 4/8(土)までに奈良演劇鑑賞会 (☎ 0742-49-0448) へ。

### 菊づくり講習会

日 時 4/22(土) 13時30分～

場 中央公民館

講 橿原菊花展出品者

問 加藤さん (☎ 27-9887)

## 無料相談コーナー

かしはらナビプラザ・4階 ※お車の方は市営八木駅前北駐車場か市営八木駅前南駐車場（市役所分庁舎の駐車場を除く）をご利用ください。

種類	実施日時	問合せ・内容
司法書士による法律相談	第1・第4(水) 13時～16時 第1・第3(土) 9時30分～12時30分	☐消費者金融などの借金返済問題・相続・遺言など ☐県司法書士会 (☎ 0742-22-6687) ※祝日は休み 【1人45分・予約制（市民優先）】
弁護士による法律相談①	毎週(金) 13時～16時30分 (年末年始を除く)	☐福祉総務課 (☎ 46-9002) ※祝日は休み 【1人20分・予約制10人（市民優先・1か月前から予約開始）】
弁護士による法律相談②	第2・第3・第5(水) 13時～16時	☐中南和法律相談センター (☎ 0742-22-2035) ※祝日は休み 【1人30分・予約制（中南和地区住民対象・2週間前から予約開始）】
若者自立のための相談会	毎週(月) 10時～17時	☐無就学・無就労の状態から脱出するための個別相談【予約制】 ☐若者サポートステーションやまと (☎ 44-2055 FAX) 44-2056 ※祝日は休み
ひとり親のための就業相談	第1(土)、第3(水) 10時～16時	☐就職・転職活動、仕事に関する悩み、子どものことや不安・心配事など。離婚を考えている方（同居・別居問わず）も相談可【予約制】 ☐県スマイルセンター (☎ 0742-24-7624) ※祝日は休み
女性の再就職準備相談	第2・第4(金) 9時30分～12時30分	☐再就職を希望する女性を準備段階から就職決定までサポートするための個別相談【予約制】 ☐県女性の再就職準備相談窓口 (☎ 0742-24-1150) ※祝日は休み
女性による女性のための面接相談	第1(土) 10時30分～13時30分 第2・3・4(水) 9時～12時 (年末年始を除く)	☐女性が抱えるさまざまな心理的問題や悩みなど【1人50分・予約制】 ☐ゆめおーく (☎ 47-3090) ※緊急の場合は、開館時間内随時受付あり。
女性相談員による電話相談	第1～4(水) 13時～16時 (年末年始を除く)	☐生き方、夫婦、家族、DV、対人関係の問題や悩みなど ☐ゆめおーく (☎ 29-5153 ※相談専用電話番号) ※緊急の場合は、開館時間内随時受付あり。
人権擁護委員による人権相談	第1・3(金)・第3(土) 13時～16時	☐日常生活で人権問題と感じたことや悩みなど ☐市民相談広場 (☎ 47-2350 FAX) 47-2351 ※祝日は休み
住宅・建築相談	第1(水) 13時30分～16時30分 (祝日の場合は第2(水))	☐住宅・建築に関するさまざまな問題など ☐住宅政策課 (☎ 47-3514)【予約制（7日前まで）】
空家相談	第2(木) 13時30分～16時30分 (祝日の場合は第3(木))	☐空家適正管理に関するさまざまな問題など ☐住宅政策課 (☎ 47-3514)【予約制（7日前まで）】
消費生活相談	(月)～(木) 10時～12時、13時～16時 ※受付15時30分まで	☐消費生活に関するさまざまな問題など【市内在住・在勤者対象】 ☐消費者ホットライン (☎ 47-2360 ※(土)日(祝)は☎ 188) ※祝日は休み
交通事故相談	第1(水) 10時～15時 (祝日の場合は第2(水))	☐交通事故に関すること ☐県交通事故相談所 (☎ 0742-27-8731)
犯罪被害者支援相談	毎週(月)～(水) 10時～16時	☐犯罪の被害に遭われた方や家族からの相談 ☐（公社）なら犯罪被害者支援センター (☎ 23-0783) ※祝日は休み
行政相談	第4(金) 13時～16時 (祝日の場合は第4(水))	☐国などの行政に関する苦情・意見・要望など ☐奈良行政監視行政相談センター (☎ 0742-24-0300)
不動産無料相談会	第3(水) 13時～16時 (祝日の場合は第4(水))	☐贈与と相続、登記、建築、借地、借家、売買・賃貸、土地有効活用など ☐NPO法人 奈良県不動産コンサルティング協会 (☎ 0743-86-4285)【予約制】
奈良県ひきこもり出張相談会	第2・第4(金) 10時～16時 (祝日の場合は前週または翌週(金))	☐ひきこもりの方や家族からの相談【予約制】 ☐県青少年・社会活動推進課 (☎ 0742-27-8608)

※電話番号のお掛け間違いの防止にご注意ください。

### 市役所分庁舎・1階

種類	実施日時・場所	問合せ・内容
市民相談	(月)～(金) 8時30分～17時15分	☐市行政全般 ☐情報公開室 ☎ 21-1130 ※祝日は休み

# 世界遺産をとりまく現状

連載  
125

ユネスコからの発表によると、令和5年3月1日の時点で、ウクライナで損傷した文化遺産は245件にのぼります。このような状況のなか、1月24・25日にパリで開催されたユネスコ世界遺産委員会の臨時会合では、「港湾都市オデーサの歴史地区」を世界文化遺産に登録し、危機遺産に指定しました。しかし、いまだに戦禍による危機的な状況は変わっていません。

また、昨年ロシアで開催予定であった第45回世界遺産委員会もロシアが議長国であることを理由に参加の取りやめを表明する国々が出てきたことから延期になりました。

世界の様々な交流を通じ、相手を理解することによって平和につながるというユネスコの活動のひとつである世界遺産が、今その活動を妨げられています。

長い歴史に育まれてきた文化遺産が突然失われることへの悲しみや怒り、それは遠く離れた国だけの問題ではありません。世界の平和が保たれてこそ、文化やその遺産も受け継ぐことが可能になります。現状を打開し、ウクライナを取り巻く戦禍が一日も早く終わることを祈るとともに、いま一度私たちの身近な文化遺産にも目を向けてみませんか。

## ●世界遺産登録推進課

# BOOK 本のある暮らし

### おススメ 屈辱と歓喜と真実と “報道されなかった” 王ジャパン 121 日間の舞台裏



●石田 雄太 / 著  
●ぴあ / 出版

アマチュア野球最強と称されたキューバを破り、日本が王者の座に輝いた第一回 WBC 大会。参加辞退者の続出・疑惑の判定…数々の困難を王監督・キャプテンの宮本選手・イチロー選手ら日本代表チームはいかに乗り越えたのか。

### 新着 すいどう かがくのとも絵本



●百木 一朗 / さく  
●福音館書店 / 出版

普段なにげなく利用している水道。水はどこからきてどこへ流れていくのでしょうか。水の循環の物語がわかりやすく絵本になっており、水資源の大切さが学べます。奈良県在住の百木 一朗さんの作品です。

【利用カードの登録更新はお済みですか？】利用カードは3年ごとに登録更新を行っています。

※手続きに必要なものなど詳細は、事前に図書館まで。

4月の休館日 3日(月)、10日(月)、17日(月)、20日(木)、24日(月)

【問】図書館 ☎ 29-2121

Twitter で図書館の最新情報を配信中▶



## ぼくらはみんな 生きている



### ミヤモトマルグンバイ

一般に知られているチョウやバッタ、カブトムシなどは私たち人間にとって小さな生き物ですが、昆虫の世界ではもっともっと小さな種がたくさんいます。しかし、そんな昆虫は身近に生息していても、あまりにも小さすぎて気に留めることもないでしょう。

今回紹介するミヤモトマルグンバイは、レース模様の美しいカメムシの仲間です。カメムシといえど、臭いにおいは出しません。また頭から生えるマッチ棒のような触角もかわいらしいです。でも、大きさはたったの2mmほど！人知れず森のコケの中でひっそりと暮らしています。橿原市内でも、ちょっと森のあるような場所であれば生息しています。

●昆虫館

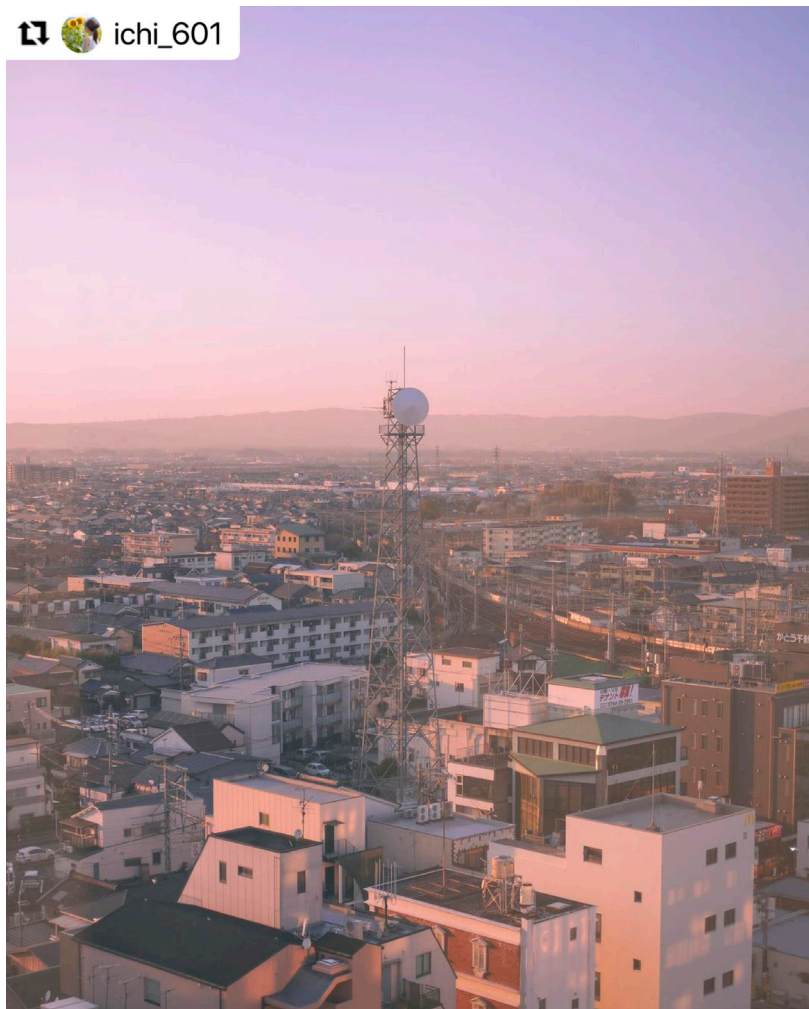

## 橿原市公式Instagram

# 今月の1枚

公式Instagramをフォローし、#kashi\_iroをつけて皆さんが撮影した橿原市の素敵な写真を投稿してください。投稿の一部を公式Instagramや広報紙などで紹介します。

問 秘書広報課 ☎ 21-1116



橿原のお気に入り  
を投稿してね!

撮影場所：市役所分庁舎展望フロア

ホームページリニューアルにともない、公式Instagramで紹介した写真を  
ホームページで見ることができるようになりました♪

募集中!

## 集まれ! 元気なかしっ子!

ホームページリニューアルにともない、子育て特設ページに「元気なかしっ子コーナー」が新設されました! 広報紙で紹介されたお子さんはホームページでも紹介させていただきます♪

※3歳までのお子さん

## 我が家のペット 🐶



まるん

市内在住限定。初めての方優先。

【元気なかしっ子】住所、氏名、連絡先、お子さんの名前（ふりがな）、性別、生年月日、お子さんへのメッセージ（30字以内）

【我が家のペット】住所、氏名、連絡先、ペットの名前を記入。写真（横画像のみ）とともにメールで秘書広報課（✉ koho@city.kashihara.nara.jp）まで送ってください。☎ 秘書広報課（☎ 21-1116）

# Kashihara Kenbunroku

## 三浦大輔監督がスポーツ大使に就任



「橿原市スポーツ大使」が新設され、横浜 DeNA ベイスターズの三浦大輔監督が就任。任命式が2月14日、チームのキャンプ地である沖縄県宜野湾市からオンライン形式で行われました。今後スポーツを通じて、市の魅力を発信していただく予定です。

任命式で市長は「橿原市のことを全国にアピールしていただきたいし、チームはぜひ優勝できるように頑張してほしいです」と述べ、三浦監督は「橿原市の空気感がとても好きです。スポーツ大使として、生まれ育った故郷をしっかりアピールしていきます」と意気込みました。

## 吉本新喜劇アキさんが特別大使に就任



「橿原市特別大使」が新設され、吉本新喜劇のアキさんが就任。任命式が2月28日に行われました。今後、様々なところで市の魅力を発信していただく予定です。

任命式で市長は「昨年は吉本新喜劇のミニステージを市内の小学校で開催いただいた。これからも橿原をPRしていただくとともに、笑いを通じて子どもたちと関わってほしいです」と述べ、アキさんは「小学校5～6年に橿原に住んでいて今でも思い出が多い。子どもたちや市民の皆さんと一緒に何か楽しいことをしていきたいです」と意気込みました。

## インスタグラム写真展



市の公式インスタグラム「kashihara\_official」開設4周年を記念し、2月17日～3月1日の期間、インスタグラム写真展が行われました。4回目となる今回の会場は、市役所分庁舎10階展望フロア。約100点の写真と、見渡す限り広がる橿原市の風景が来場者の目を楽しませました。

自分の写真が展示されたという来場者は「このように飾られて皆さんに見てもらえるのはとてもうれしいです。これからも頑張って橿原の魅力を発信したいです」と声を弾ませました。

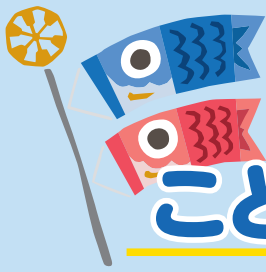

# こども科学館

## こどもの日 スペシャルイベント



人気の特別工作など、この日だけの限定イベントを開催！！

**日時** 5/3 (祝)～5 (祝) 9時30分～17時 (入館は16時30分まで)

**対** こども科学館入館者 **場** こども科学館 **¥** 入館料

**問** かしはら万葉ホール管理事務室 (☎ 29-1300)

入館やイベント情報など、詳しくはこども科学館ホームページへ

### トレジャーハンター発掘体験ワークショップ (5/5のみ)

本物の化石を発掘してみよう！

定員：300人

時間：9時30分～17時

(最終受付16時30分。定員に達し次第終了)

場所：シアートルーム

対象：中学生以下 (小学生以下は保護者同伴)

化石は1人1個持ち帰れます。

※入場制限を行う場合があります。

### 特別工作教室 アクア万華鏡

ビーズや星が液体の中でゆっくり動き、模様が  
変わり続けます。

時間：①10時～②10時20分～③10時40分  
④15時～⑤15時20分～⑥15時40分～

場所：ニュートン広場

対象：中学生以下 (小学生以下は保護者同伴)

定員：各回10人

※整理券を9時30分から科学館入口で参加者  
本人に1枚配布

