橿原市高度地区、防火・準防火地域指定図

令和五年六月印刷

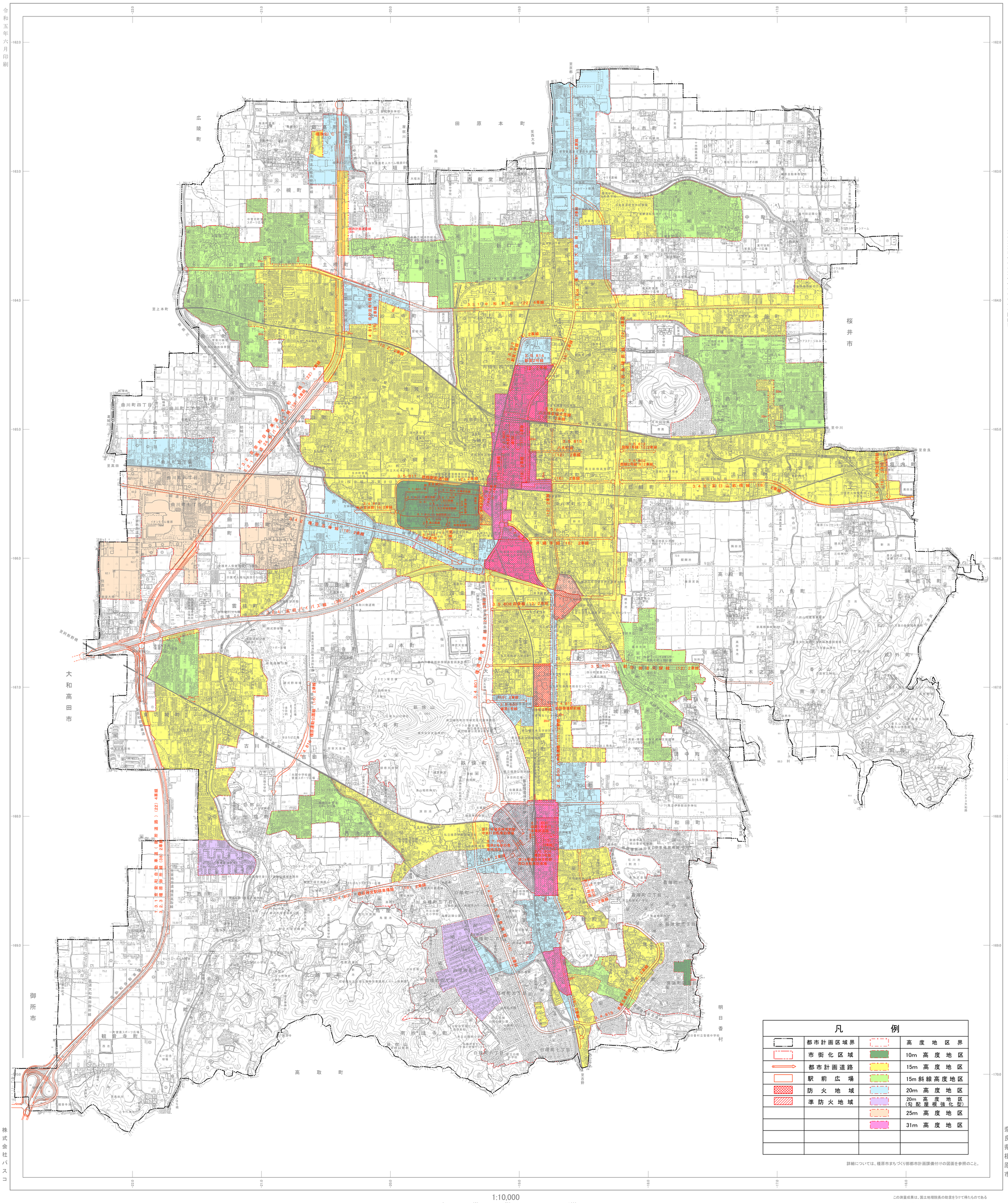

1:10,000

0 250 500 1,000 m

この測量成果は、国土地理院長の助言をうけて得たものである
（助言番号）平30 近公 第149号