

2/18 第7回Instagram写真展
～ 3/15 in 分庁舎展望フロア&八木札の辻交流館



橿原市公式 Instagram で紹介された写真 125 点の展示会を開催しました。八木札の辻交流館が会場となるのは、今回が初めて。雰囲気異なる 2 つの会場に、橿原市の魅力が詰め込まれた力作がずらりと並び、多くの方の目を楽しませました。

2/28 世界的指揮者・ピアニスト反田恭平さんが
畝傍高校で音楽部の生徒と交流



奈良県と Japan National Orchestra (JNO) が連携する「未来の演奏家育成事業」の一環として、世界的に活躍する指揮者・ピアニストの反田恭平さんが畝傍高校を訪れ、音楽部の生徒たちに熱心に合唱指導を行いました。

3/14 消防フェス2026



橿原運動公園まほろば広場で、「消防フェス 2026」が開催されました。「救急戦隊タスケルンジャー」のヒーローショーでは、タスケルンジャーが来場者に AED や胸骨圧迫の手順を、歌やダンスを交えて分かりやすく実演しました。

- 02. まちの話題を紹介！かしはら見聞録
- 04. かしはらトピックス
—令和8年度 橿原市の予算
- 06. かしはらトピックス
—第3期橿原市教育大綱を策定しました
- 08. -今月の注目情報-Pick Up
- 11. information—お知らせ
- 16. information—健康／イベント
- 18. information—スポーツ
- 20. スケジュール会議・抽選会
- 21. 無料相談
／し尿収集予定表・有機質肥料配布
- 22. 子育て／生まれ！元気なかっ子
- 23. 中央公民館 前期学習講座 受講生募集
- 24. 知っていますか？認知症の相談窓口
- 25. 本のある暮らし
／ぼくらはみんな生きている
／我が家のペット
- 26. 市民活動掲示板
- 27. 市長のひとこと
／手話を覚えよう！ Sign & Smile
／世界遺産をめざして
- 28. R8年度 耐震対策事業のご案内



橿原市公式 Instagram
今月の1枚

☎ 秘書広報課 (☎ 21-1116)

👤 sensunai1231

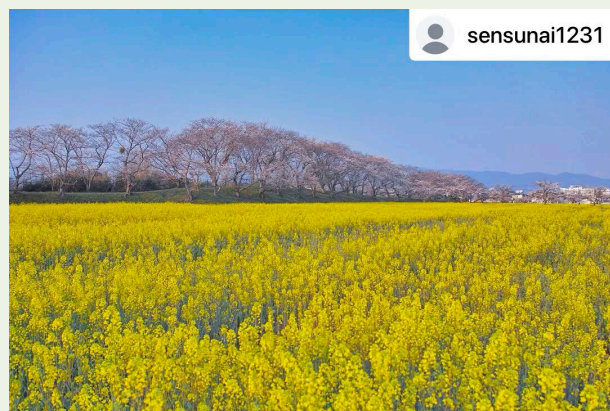

投稿方法

- ① @kashihara_official をフォロー
- ② @kashihara_official をタグ付け
- ③ #kashi_iro をつけて投稿



4/4
~ 5

かしはら藤原宮跡菜の花マルシェ

「飛鳥・藤原の宮都」は、令和8年の世界遺産登録を目指しています。その価値と魅力を広く発信するため、その構成資産の一つである藤原宮跡で「菜の花マルシェ」が開催されました。

藤原宮跡では、春の訪れを感じさせる桜と一面に広がる菜の花が見頃を迎え、美しい景観が広がりました。

マルシェには多彩なグルメ10店舗が出店し、訪れた人々は、地元ならではの味覚に触れながら、地域の魅力を存分に堪能していました。

2日間で約7000人が来場し、世界遺産登録に向けた気運上昇の一環として、地域資源の価値を再認識していく重要な機会となりました。

3/30

指定寄付金による寄付に対し 三和澱粉工業(株)に感謝状贈呈



三和澱粉工業株式会社から、本市の社会教育振興に寄与することを目的として、平成元年にオープンした昆虫館の施設整備事業に活用するため多大なるご寄付を頂きました。そのご寄付に対し、市長から感謝状を贈呈しました。

3/15

サイエンスフェスティバル



万葉ホール全館で「ようこそ！科学のテーマパークへ」をテーマに楽しく科学を学べるサイエンスフェスティバルが開催されました。実験ブースでは、先生が子どもたちに問題を投げかけながら実験を進め、会場は笑顔と驚きの声に包まれました。

4/1

大型トイレトラック お披露目式



災害時における衛生環境の確保および避難所機能の向上を目的に、大型トイレトラックを導入しました。トイレを5室備え、車いすの方も利用いただけるリフトを装備しています。また、多目的トイレにはオストメイト対応便座やおむつ交換台も備えています。

3/27

アプリ「XR藤原宮」が登場



AR・VR技術で、約1300年前の藤原宮の姿が体感できるアプリが登場しました。藤原宮跡で起動すると、現在の風景に当時の建物が復元CGとして現れ、当時の宮殿が甦ります。大極殿を背景に、写真撮影などの臨場感あふれる体験が可能です。

一般会計の当初予算額の推移

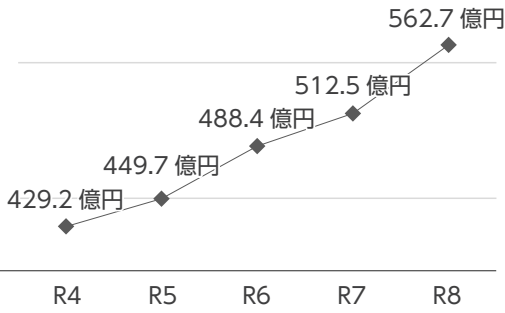

令和8年度 榎原市の 予算

前年度比
9.8% 

562億6,600万2千円

R8年度一般会計予算の総額は562億6,600万2千円で、昨年度に比べ50億1,600万2千円(9.8%)の増になっています。

 財政課 (☎ 47-2631)

 一般会計・特別会計：2291 公営企業会計：540

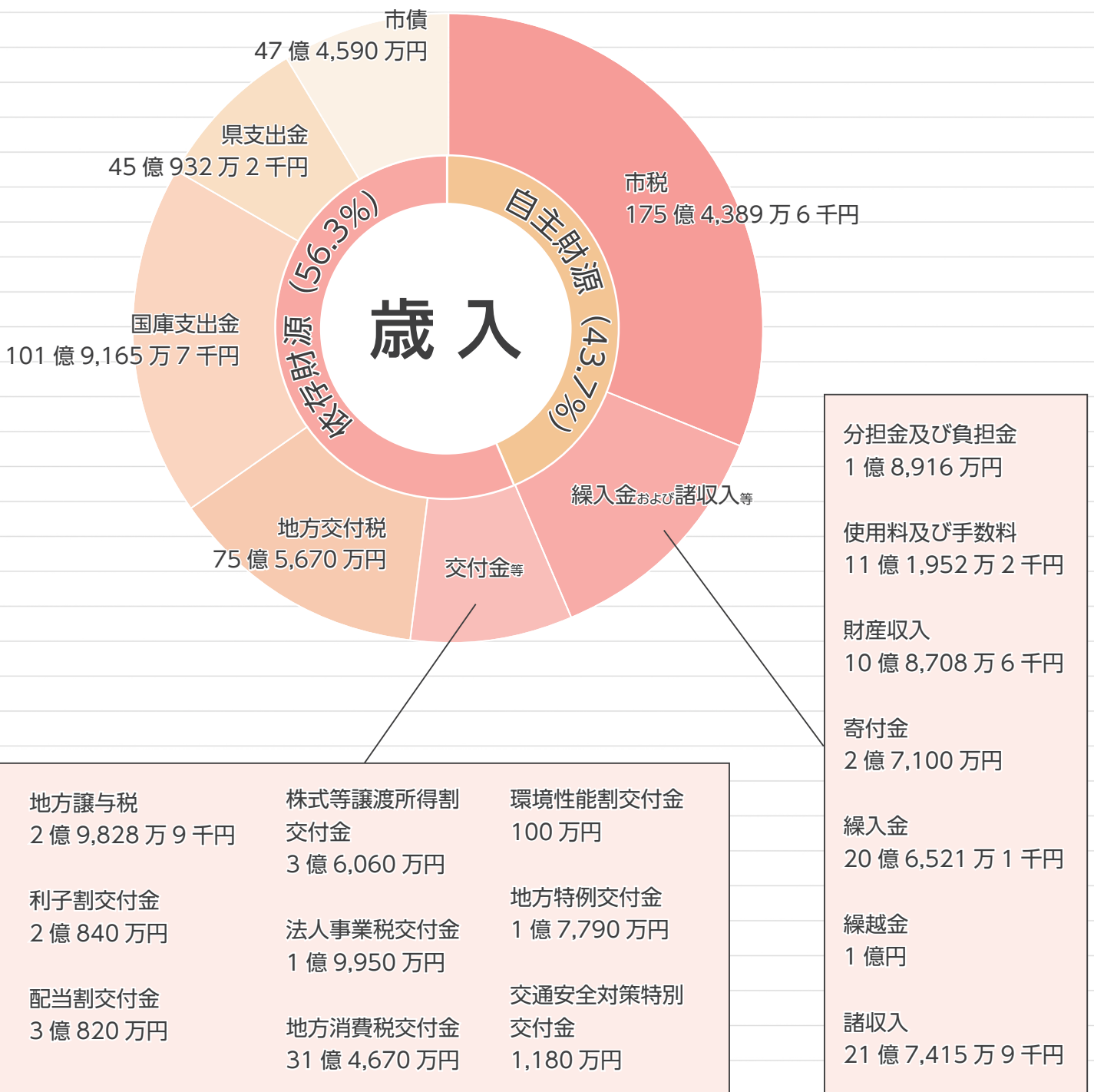



財政用語

一般会計

市が行う仕事の大部分を占める予算のこと。

特別会計

特定の財源で特定の事業を行う予算のこと。

市税

市民税、固定資産税、軽自動車税などの市へ納める税金。

地方交付税

国税の一定割合の額を国が地方公共団体に対して交付するもの。

国庫支出金／県支出金

市の特定事業に対し、国や県から財源として交付されるもの。

市債

市の借金にあたり、後年度まで効果が続く事業に対し、金融機関などから長期的に借り入れるもの。

総務費

住民登録、戸籍や税のシステム、選挙、広報など市の総括的な事務に使うお金。

民生費

高齢者・障がい者・児童などの福祉サービス、各種医療助成や、認定こども園の運営などに使うお金。

衛生費

予防接種や健診の保健関係と、ごみ処理などの衛生関係に使うお金。

土木費

道路や橋りょうの新設・維持管理などに使うお金。

教育費

学校や図書館・昆虫館などの教育関連施設の運営・管理、藤原宮跡・今井町などの史跡や文化財の保全などに使うお金。

公債費

市が事業を行った時に借り入れた市債の返済にあてるお金。

議会費 3億 5,276万 5千円	商工費 16億 857万 5千円
労働費 4,326万円	消防費 17億 1,310万 3千円
農業費 3億 2,340万 8千円	予備費 1,000万円

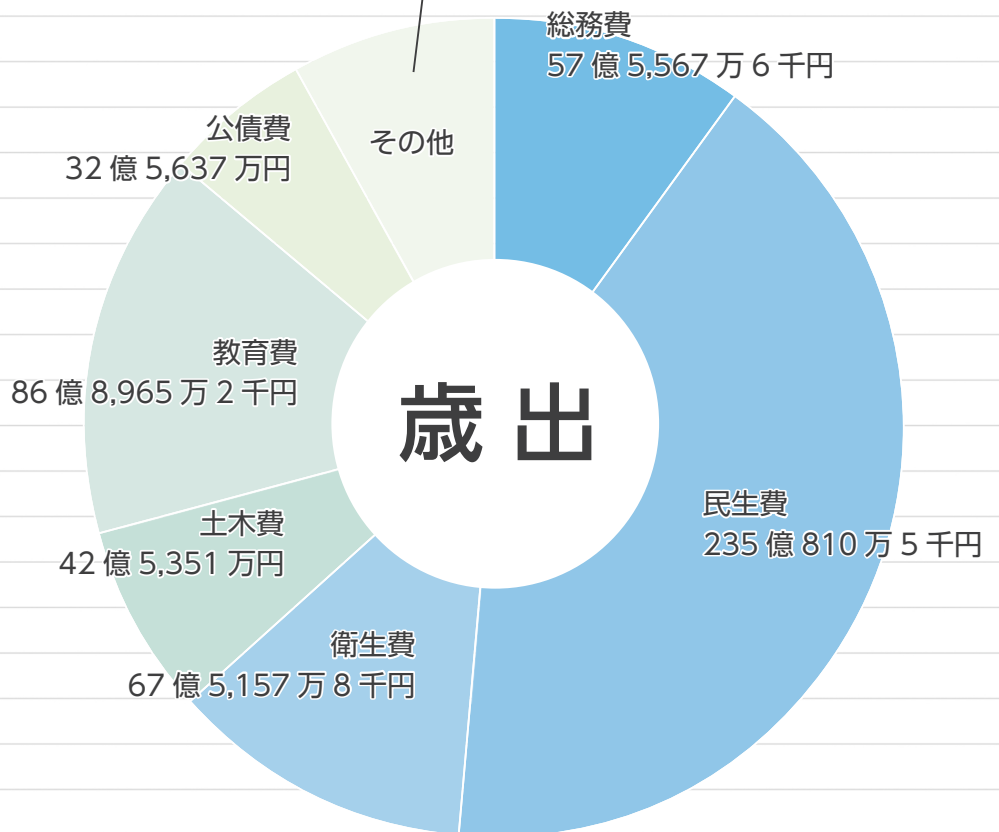

各会計別予算

特別会計	一般会計	562億 6,600万 2千円
	国民健康保険特別会計	121億 6,170万円
	後期高齢者医療特別会計	29億 6,300万円
	介護保険特別会計	102億 9,810万円
	共有財産処分特別会計	45億 9,140万円

公営企業会計	下水道事業会計	53億 4,583万 2千円
--------	---------	----------------

※ R7年度から上水道事業会計は奈良県広域水道企業団に移行しました。

公社会計	土地開発公社	27億 1,453万 8千円
------	--------	----------------

第3期

檀原市教育大綱

を策定しました



策定の趣旨

国の「第4期教育振興基本計画」の基本的な方針を踏まえ、「第4次檀原市総合計画後期基本計画」との整合を図りながら、特に重要な教育施策の目標や方針を定める「第3期檀原市教育大綱」を策定しました。

計画期間は、「第4次檀原市総合計画後期基本計画」と同じ令和8年度から令和14年度までの7年間です。

期間中は、アクションプランを作成し、具体的な施策・事業を進めていきます。併せてPDCAサイクル（計画・実行・評価・改善）によって進行管理を行い、毎年度見直しを行います。

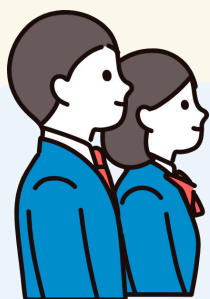

基本理念

「日本国はじまりの地 檀原」に誇りを持ち、人を思いやる「優しい心」、変化に対応する「しなやかさ」、困難に挑む「力強さ」を併せ持ち、「自分らしい在り方」を探求しながら行動を重ね、自らの未来を「生き抜く力」をはぐくむ檀原の教育

檀原市の教育目標

基本理念に基づき、学問の自由を尊重しつつ、次に掲げる目標を達成することをめざします。

- ① 郷土檀原に誇りを持つ教育の推進
- ② 人を思いやる優しい心をはぐくむ教育の推進
- ③ 社会の変化に柔軟に対応するしなやかさを身に付ける教育の推進
- ④ 困難に挑む力強さを育成する教育の推進
- ⑤ 「自分らしい在り方」を探求する教育の推進
- ⑥ 自ら学び、考え、意見を述べる力、未来を生き抜く力を培う教育の推進
- ⑦ 活力ある生活を営むための心身の体力をつくる教育の推進
- ⑧ デジタル社会に対応する教育の推進
- ⑨ 多様性を認め合い、共生社会をめざす、誰一人取り残さない教育の推進
- ⑩ 教育の基盤となる教育環境、体制の推進
- ⑪ 地域や家庭で学び支え合う社会の実現に向けた教育の推進

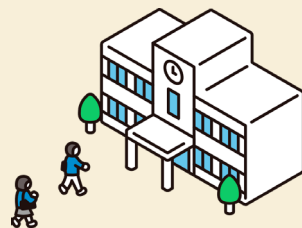

教育大綱のページを追加

「檀原市第4次総合計画後期基本計画」の中学生版に教育大綱のページも新たに掲載しました。市の教育の考え方や取り組みを中学生にもわかりやすく伝えることを目的としています。今回からページを追加し、より多くの方に知っていただけるよう工夫しています。



中学生版



教育政策の基本方針

檀原市の教育目標を達成するため、下記の方針に基づき教育の充実を図ります。

1 就学前の保育・教育 学校教育

1. 就学前の保育・教育の充実
2. 学校教育の充実
3. 発達相談・療育の充実
4. 人権教育の推進

2 生涯学習・社会教育

1. 生涯学習・社会教育の推進
2. 文化芸術の推進

第3期檀原市教育大綱の本編は 市ホームページからもご覧いただけます

問 : 企画政策課 (☎ 21-1108)

教育総務課 (☎ 29-5901)

ID: 20222



01 こども誰でも通園制度

未就園児の育ちを支援するために R8 年度から始まる通園制度です。
こども園を短時間利用することができ、お子さんが集団生活や新たな体験を通して成長する場として活用いただけます。保護者相談にも応じます。

場 新沢認定こども園

対 6 か月以上 3 歳未満 (3 歳の誕生日の 2 日前まで) **定** 1 日 3 人

利用時間 8 時 30 分～ 11 時 30 分 **¥** 900 円/回 (3 時間)、おやつ代

利用方法

- ①二次元コードから申請
- ②認定メールが届く
- ③システムから初回面談予約
- ④初回面談後、システムから利用予約

問 こども未来課 (☎ 25-2790) **ID** 19678

こども**Q**でも
通園制度



02 お得ながん検診が始まります。

受診期間 5/1 (金)～ R9/2/28 (日) ※各検診・受診は 1 回のみです。

持 検診受診券、マイナ保険証など

申 実施医療機関 (**ID** 3401) に直接予約。 **問** 健康増進課 (☎ 22-8331)



◆**胃がん** ※① X 線検査または②内視鏡検査のいずれか

対 ① 40 歳以上の男女 ② 50 歳以上の男女

自己負担金 ① 3,000 円 ② 5,000 円

◆**大腸がん** ※痔・生理中の出血時は避けてください。

対 40 歳以上の男女 **自己負担金** 1,000 円

◆**子宮頸がん (2 年に 1 回)** ※生理中は避けてください。

対 20 歳以上の女性 **自己負担金** 2,000 円

◆**乳がん (2 年に 1 回)** ※生理中は避けてください。

対 40 歳以上の女性 **自己負担金** 2,800 円

◆**肺がん・結核**

対 40 歳以上の男女 **自己負担金** 1,000 円

◆**前立腺がん**

対 50 歳以上の男性 **自己負担金** 1,500 円

◆**B・C 型肝炎検査 (生涯に 1 回)**

対 40 歳以上の男女 **自己負担金** なし

◆**歯周病検診** ※助成は 10 年に 1 度のみ

対 20・30・40・50・60・70 歳の方

自己負担金 1,000 円 **ID** 2934

注意事項

- ・各疾患で何らかの症状がある方、治療中、経過観察中の方は対象外です。
- ・検診内容以外の処置や精密検査などを行う場合は、別途費用がかかります。
- ・70 歳以上または市民税非課税世帯、生活保護受給世帯の方は、前立腺がん検診を除き自己負担金はありません。二次元コードから事前に手続きしてください (70 歳以上の方は手続き不要)。詳しくは市ホームページ (**ID** 951) へ。
- ・子宮頸がん、乳がん検診を市外指定医療機関で受診する場合、または子宮頸がん検診を奈良県立医科大学附属病院で受診する場合は、検診票が必要です。二次元コードから事前に手続きしてください。詳しくは市ホームページ (**ID** 18279) へ。

自己負担金減免申請



子宮頸がん・乳がん
検診票送付



03 ストリートファイター「リュウ」マンホールカード 配布開始

「よみがえる藤原京」デザインに続く、第2弾！

4/24(金)～ガバメントクラウドファンディング®で設置した、「リュウ」デザインのマンホールカードを配布しています。

配布場所 ナビプラザ1階

配布時間 9時～17時※(土)日(祝)も開館(12/31～1/3を除く)

対 どなたでも **¥** 無料 ※1人1枚まで

問 企画政策課 (☎ 21-1108) **ID** 16403



04 アプリ「XR 藤原宮」リリース

最新のAR(拡張現実)やVR(仮想現実)のデジタル技術で藤原宮が現地に甦ります。体験できるエリアはなんと広さ約10万㎡! 荘厳な宮殿の姿をお楽しみください。

問 世界遺産登録推進課 (☎ 21-1114)



▼インストールはこちらから



iPhone



Android



アプリの機能を使って記念撮影もできます!



メインメニュー画面

05 R8年度 子ども・子育て支援金の保険税(料)

子どもや子育て世帯を支える“分かち合い・連帯”の仕組みとして「子ども・子育て支援金」が国の制度として新設され、R8年度から医療保険の保険税(料)と合わせて負担いただくこととなります。子ども・子育て支援金制度について、詳しくは二次元コードまたはこども家庭庁コールセンター(☎ 0120-303-272 平日9時～18時)、市ホームページ (**ID** 19716) へ。



R8年度 子ども・子育て支援金の保険税(料)		
	国民健康保険税	後期高齢者医療保険料
均等割額	1,900円 18歳に達する日以後の最初の3/31以前の方 (R8年度はH20/4/2以降生まれの方)は全額軽減	1,400円
所得割率	0.31%	0.25%
上限額	3万円(1世帯あたり)	2万1,000円(1人あたり)
問い合わせ	市民税課 (☎ 47-2634) ID 3311	保険年金課 (☎ 47-2640)

**06 分庁舎のグランドピアノを
昼休みに開放します (5月～試行実施)。**

グランドピアノを、自由に演奏できる「ストリートピアノ」として試行的に開放します。

日 毎月5・15・25日 (閉庁日の場合は翌開庁日)
12時～13時 ※初回は5/7(木)

場 分庁舎1階 屋内交流スペース

対 どなたでも

※予約不要。譲り合ってください。

※アンプなどの音響機器の使用はご遠慮ください。

問 資産経営課 (☎ 47-2668)

ID 20135



**07 5月の市民窓口課休日開庁日は
10(日)9時～12時**

10(日)の手続内容…証明書発行、印鑑登録など
※住所変更(転入・転出・転居・世帯変更など)の手続き不可。※手続内容により平日来庁の必要あり。
※戸籍の広域交付:即日発行不可 (ID 15607)

問 市民窓口課 (☎ 47-2639)

手続内容	開庁日・時間	
マイナンバーカード 場 市民窓口課	申請・交付	(月)～(金) 9時～16時30分
	電子証明書更新	10・24(日) 9時～12時
パスポート 場 パスポートセンター	申請	(月)～(金) 10時～17時
	交付	(月)・(火)・(木)・(金)・(日) 10時～17時
		(水) 10時～19時

08 市税の納期限

軽自動車税の納期限は**6/1(月)**です。金融機関またはコンビニ・スマートフォンなどで納付ください。口座振替で納付される方は、預貯金口座の残高などを確認ください。来年以降、口座振替を希望する方は、納期限の1か月前までに近くの金融機関で手続きし、今年度分は納付書で納付ください。

問 収税課 (☎ 47-2636)

09 クリーンセンターかしはら・リサイクル館かしはら へのごみの持ち込み

◆クリーンセンターかしはら

日 (月)～(金) 8時30分～12時、13時～16時、(土)9時～11時 ※いずれも(祝)を含む。

持込 【家庭系】市指定ごみ袋(大)に入る大きさの可燃ごみ

【事業系】一般廃棄物のうち、長辺が30cm以内の可燃ごみ

¥ 【家庭系】100kg以下:52円/10kg、100kg超:105円/10kg (市指定ごみ袋に入れた場合は無料)

【事業系】136円/10kg

問 環境施設課 (☎ 27-7757)

◆リサイクル館かしはら

日 (月)～(金) 8時30分～12時、13時～16時、(土)9時～11時 ※いずれも(祝)を含む。

持込 粗大ごみ・不燃物・カン・ビン・ペットボトル・古紙類・有害物(産業廃棄物・可燃ごみを除く)

¥ 【家庭系】100kg以下:無料 100kg超:105円/10kg

【家電リサイクル対象品】保管・運搬料3,140円/台 ※持込の際はリサイクル券(郵便局で購入)が必要です。

問 資源循環課 (☎ 29-8086)

[5/1 (金)から変更]

分庁舎の受付時間は 9 時～ 16 時 30 分です。

問 人事課 (☎ 47-2633) ID 18747

日 日時 場 場所 対 対象、応募資格など 定 定員 費 費用
持 持ち物 縮 締め切り 講 講師 主 主催 申 申し込み
問 問い合わせ ID 市ホームページのID検索番号



市ホームページ



お知らせ

県立明日香養護学校 体験・相談

◆学校見学会 縮 5/11 (月)

<肢体不自由部門>

対 肢体不自由のある幼児・児童・生徒と保護者

日 5/19 (火)

9 時 30 分～ 11 時 30 分

<病弱教育部門>

対 病弱教育対象の小中学生と保護者

日 5/21 (木)

9 時 30 分～ 11 時 30 分

◆第 1 回体験学習 縮 6/8 (月)

<肢体不自由部門>

①小学部 ②中学部 ③高等部

対 肢体不自由のある

①年長 ②小学 6 年生

③中学 3 年生 と保護者、担任

日 ① 6/17 (水) 13 時 20 分～ 15 時

② 6/22 (月) 13 時～ 15 時

③ 6/30 (火) 13 時～ 15 時

<病弱教育部門 高等部>

対 病弱教育対象の中学 3 年生と保護者、担任

日 6/30 (火) 13 時～ 15 時

◆教育相談

肢体不自由のある幼児・児童・生徒の就学や在宅訪問教育、病弱教育対象の生徒の進学、学校生活上の指導・支援などの相談を行います。

日 電話申込後、相談日程調整

申・問 県立明日香養護学校

教育支援部 辻さん

(☎ 54-3380)

● 学校教育課



県立大淀養護学校 体験・相談

◆就学相談

<小学部>

① 就学説明会

対 R9 年度に小学生となる知的障がいのある幼児と保護者

日 5/12・19 各(火)

10 時～ 11 時 30 分

② 就学相談 (個別体験学習)

対 知的障がいのある幼児と保護者、教員

日 5/26 (火)～ 12 月中旬

10 時～ 11 時 30 分

<中学部>

第 1 回体験学習

対 知的障がいのある小学 6 年生と保護者、教員

日 6/11 (木)～ 7/2 (木)

10 時 30 分～ 12 時

◆教育相談

日常生活指導、教科指導等特別支援教育などの相談を行います。

日 電話申込後、相談日程調整

申・問 県立大淀養護学校

(☎ 0747-52-7655)

● 学校教育課

※ 檀原市民の方が

県立養護学校へ通うには体験と相談が必要になります。



障がい当事者交流会 「つながる会」

最近気になっていることや話したいことなど、障がい当事者同士でお話ししませんか。

対 ①②に当てはまる方

① 檀原市・高取町・明日香村在住の障がい当事者

② 上記地域の障がい福祉事業所を利用している

日 5/26 (火) 13 時 30 分～ 15 時 30 分

場 保健センター南館 2 階 健康増進室

主 檀原市・高取町・明日香村地域生活支援協議会当事者活動支援部会

申・問 当日までに障害者就業・生活支援センターブリッジ 麻尾さん (☎ 23-7176 FAX 23-7181) へ。

● 障がい福祉課



光化学スモッグに注意

光化学スモッグは 5 月～ 9 月の日差しが強く、気温が高くて風が弱い日の日中に多く発生します。遠くの山にモヤがかかったように見える日は特に注意が必要です。

檀原市安全・安心メールで「光化学スモッグ・PM2.5 情報」を配信しています。ぜひ登録ください。

問 環境政策課 (☎ 47-3511)

ID 2443

R8年度 軽自動車税について

軽自動車税は、毎年4/1時点でバイクや軽自動車などを所有する方に課税されます。納税通知書は5月中旬に発送します。5/15(金)を過ぎても届かない場合は問合わせください。

問 市民税課 (☎ 47-2634)

ID 7721

納税証明書(継続検査用)の申請

車検時に納税証明書の提示は原則不要のため、軽自動車税を口座振替で納付された方への納税証明書は送付していません。

ただし、口座振替後すぐに車検を受けられる方は、従来通り納税証明書の提示が必要になる場合があります。6月中旬までに車検を受けられる方は、市ホームページから申請ください。

問 収税課 (☎ 47-2636)

ID 7770

空家等除却補助金

空家などの除却を促進し、居住環境の整備改善および向上を図るため、不良住宅空家および跡地活用事業空家等の除却工事などに要する費用の一部を補助します。

※事業者との工事契約前に相談・申込が必要です。

補助対象 不良住宅空家または跡地活用事業実施予定の空家を除却する工事に要した費用の一部

補助額 上限 50 万円

※上限除却単価など条件あり。

申・問 住宅政策課 (☎ 47-3514)

ID 16182

離婚時の年金分割制度

離婚された場合、当事者の一方または双方からの請求により、2人の婚姻期間中の厚生年金記録を分割して、それぞれ自分の年金とすることができます。

手続きは、離婚日翌日から2年以内にする必要があります。

※市役所では手続きできません。

問 桜井年金事務所 (☎ 42-0033)

● 保険年金課



消費生活トラブルに遭ったら…

悪質商法は時勢に応じて巧妙に形を変えており、その被害は後を絶ちません。

解決困難なトラブルに遭遇したときは、檀原市消費生活センターまで気軽に相談ください。専門の相談員が消費生活に関する相談を受け付けています。

問 消費生活センター (☎ 47-2360) (月)~(木) 10時~12時、13時~16時 ※受付 15時30分まで。(祝)・年末年始を除く。)

● 市民協働課

優良運転者表彰の申請受付

R8年度に優良運転者として表彰される方を選考するため、申請を受け付けます。

対 檀原警察署管内に住所を有する運転免許保有者で、自動車および二輪車の運転を継続して行っている方

※表彰には種類・定員・申請条件あり

申・問 5/7(木)~22(金) 8時30分~16時に奈良県交通安全協会檀原支部(檀原警察署内 ☎ 23-0110)へ。※(土)(日)(祝)を除く。

● 都市計画課

畝傍中学校二部で勉強しませんか

畝傍中学校二部(夜間学級)は、夜に勉強をしている中学校です。国籍を問わず、子どもの頃、様々な理由で義務教育を終えることができなかった方が、小学校・中学校の内容を学んでいます。

日 月曜日~金曜日

17:30~21:00

場 畝傍中学校二部(夜間学級) (おおくぼちよう (大久保町 156))

対 次の①~③を全て満たす方

- ① 中学校の学齢を超えている
- ② 中学校を卒業していない (中学校の卒業証書を受け取っていても、不登校などで十分な教育を受けられなかった方で、学び直しを希望する方も含む)
- ③ 市内在住、または県内在住でその市町村教育委員会教育長の副申がある。

申・問 学校教育課 (☎ 29-5912)

畝傍中学校二部 (☎ 24-9460)

ID 3480



檀原市社会福祉協議会職員募集

職種 社会福祉士

対 S61/4/2以降生まれで、社会福祉士の資格を有する方

定 1人程度

申・問 5/13(水)までに申込書を社会福祉協議会(〒634-0065 畝傍町 9-1 保健センター南館 3階 ☎ 29-3880)へ。



「榎原市介護保険事業計画等策定委員会」委員募集

榎原市第10期介護保険事業計画等を策定するにあたり、審議を行う策定委員会の委員を募集します。

任期 6/1～R9/3/31

対 次の①～④を全て満たす方

①市内在住 ②応募時点で満40歳以上 ③平日に会議に出席できる(全3回予定) ④選任される時点で榎原市の他の審議会などの委員に選任されていない

定 1人

申・問 申込書(窓口・市ホームページで配布)に、介護保険に関する意見など必要事項を記入のうえ、5/15(金)**【必着】**までにメール、郵送または直接長寿介護課(〒634-8509内膳町1-1-60分庁舎2階 ☎ 22-8108 ☐ kaigo@city.kashihara.nara.jp)へ。

防犯電話機購入費補助金

特殊詐欺防止のため、防犯機能のついた電話機(特殊詐欺等防止対策機器)の購入などの補助金を交付します。

対 市内在住の65歳以上の方で条件を満たす方

※申請書類(窓口で配布)を直接市民協働課へ。

※交付決定通知を受領した後に購入してください。購入済のものは対象外です。

補助額 上限1万円

申・問 市民協働課(本庁舎北館1階 ☎ 47-2638)



R9年 榎原市二十歳のつどい

例年、榎原市二十歳のつどいは成人の日に開催していましたが、R9年から「成人の日の前日開催」に変更します。

日 R9/1/10(日) 13時30分～

場 榎原文化会館

問 文化芸術振興課(☎ 29-1400)

空家等利活用のモデル事業の募集

空家などを地域活性化のために有効活用するモデル的な事業について、選考のうえ、空家などの改修費用の一部を補助します。

補助額 工事費の3分の2以内

(上限400万円)

申・問 8/31(月)までに、住宅政策課(☎ 47-3514)へ。

ID 3044

公共下水道供用開始

5/1(金)～使用可能となる地域は北妙法寺町、土橋町、東坊城町、曲川町の各一部です。

今回供用開始になるこの地域は、すみやかに公共下水道へ接続してください。工事の際は、「榎原市排水設備工事指定工事店」を通じて必ず排水設備等計画確認申請書を提出してください。

問 下水道課(☎ 27-4411)

ID 1774

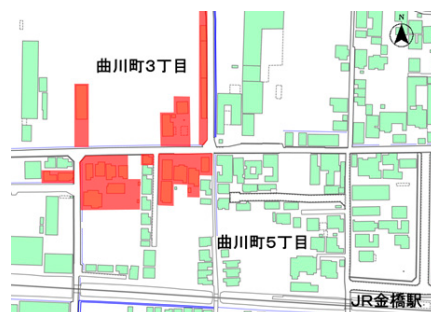

既存住宅の省エネルギー改修工事補助金

木造住宅の省エネルギー性能を改善させる工事などの費用を補助します。※事業者との工事契約前に相談・申込が必要です。

対 省エネルギー性能の改善および健康に配慮した改修工事費の一部(外壁塗装に関する改修工事は対象外)

補助額 上限50万円

※部位ごとに対象要件、上限額設定あり。

※先着順。予算に達し次第、終了。

申・問 住宅政策課(☎ 47-3514)

ID 2192

R8年経済センサス 活動調査

全国すべての事業所を対象に「R8年経済センサス 活動調査」を実施しています。この調査は売上高や費用などの経理項目の把握に重点を置いた調査です。

4月中旬に国から調査書類が送付されていますが、調査に未回答の事業所に、5月中旬～下旬に調査員が訪問し、調査票を配布します。インターネットまたは郵送で回答できますので、ご協力をお願いします。

問 総務課(☎ 22-4008)

日本語講座 / Japanese class
Aulas de japonês / 일본어 교실 /
Lớp học tiếng Nhật

在住外国人の方が日本語の日常会話を習得するための講座を開講します。

日 5/17・31、6/7・21・28、
7/12・26、9/6・20・27、10/4・
18、11/8・15・29、12/20、
1/10・24、2/7・21 各(日) (全20回)
各10時～12時 ※8月は休講

場 中央公民館4階

対 小学生以上で、市内在住・在勤・
在学の外国人の方

定 約30人

¥ 教材費など

申・問 中央公民館 (☎ 22-2001)、
(公社) まちづくり国際交流セン
ター (☎ 23-9908 ✉ niec@nara-c.
com [URL](https://nara-c.com/) https://nara-c.com/)へ。
※詳しくは、二次元コードから。
Please scan the 2D code below
for more details.



5/12～18は民生委員・
児童委員の日 活動強化週間です

民生委員・児童委員は、厚生労働大臣から委嘱され、市内では、233人の方々が地域の身近な相談相手として、見守りや関係機関への橋渡しなど様々な活動を行っています。また、児童の問題を専門に扱う民生委員・児童委員として主任児童委員もいます。

地域福祉に関する相談・問い合わせがあれば、地域の民生委員・児童委員に気軽に相談ください。

今年は、活動強化週間の企画として、民生委員・児童委員の活動に関するパネル展示を行います。

日 5/11(月)～15(金)

場 分庁舎1階 屋内交流スペース

問 福祉総務課 (☎ 46-9002)

5月は消費者月間です

R8年度は、統一テーマ「見える情報 見えない仕組み ～AI時代の消費者力を高めるために～」を掲げ、消費者・事業者・行政が一体となり、消費者問題に関する啓発・教育などが全国で展開されます。

安心・安全な消費生活を営むために、消費者力を高めていきましょう。

問 市民協働課 (☎ 47-2638)

人権標語

平和はね
力をあわせて つくるもの
(白檀中学校 北 明真さん)

自分には
自分にしかない よさがある
(畝傍南小学校 山田 あおいさん)

自衛隊への情報提供を
希望されない方へ

橿原市は法定受託事務として防衛大臣・自衛隊から依頼を受け、対象年度に対象者の氏名・住所などを自衛隊へ提供しています。ただし、個人情報提供を望まない方は申請により除外することができます。

対 H17/4/2～H18/4/1生まれ、
またはH21/4/2～H22/4/1生まれの方

申・問 11/30(月)までに、申請書
(窓口で配布)などを郵送または
直接市民協働課(〒634-8586 八
木町1-1-18 本庁舎北館1階 ☎
47-2638)へ。

ID 19016

介護相談・障がいのある方の
ための相談

介護保険など介護に関すること全般、障がいのある方の困りごとなどの相談に対応します。

日 5/16(土) 13時～15時

場 ナビプラザ5階

市民活動交流広場

対 市内在住の方

定 4人(30分/人) ※先着順

相談員 NPO法人サポート華生
(デイサービス花の家)

主 橿原市NPO法人連絡会

申・問 5/11(月) 9時～電話で市
民活動交流広場(☎ 47-2380)へ。

てんいち先生

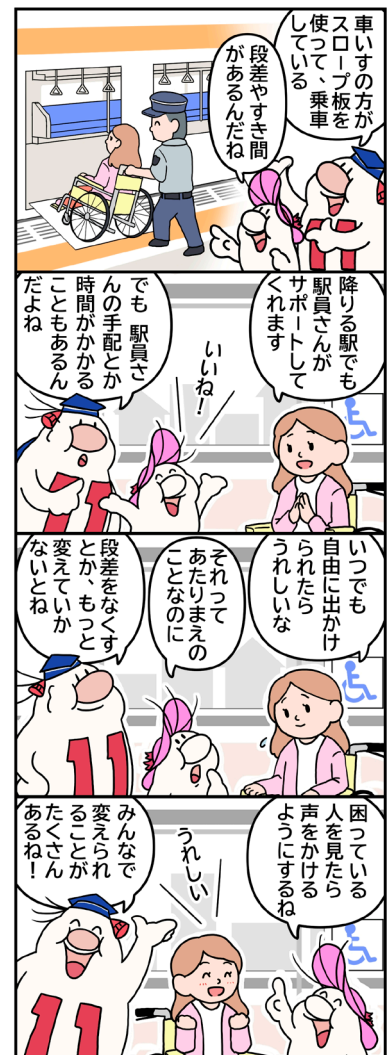

マイナンバーカードに関する 各種連絡先

- ◆マイナンバー総合フリーダイヤル（全国共通）
（☎ 0120-95-0178 平日 9時30分～20時、(土)(日)(祝) 9時30分～17時30分）
- ◆マイナンバーカード紛失・盗難に遭った場合
（☎ 0570-783-578 24時間 365日 年中無休）
- 市民窓口課

母子保健推進員養成講座

育児経験を生かし、赤ちゃん訪問などの活動と一緒に進めませんか。地域全体で育児のサポートができるように、母子保健推進員を養成しています。

活動内容 こんにちは赤ちゃん訪問（生後2～4か月の赤ちゃんのいる家庭への訪問）

対 20代半ば～70歳未満の子育て経験のある女性で、推進員認定後にボランティアとして活動できる方

申・問 5/29(金)までに電話または直接、こども家庭課（☎ 47-3707）へ。ID 16138

不登校・ひきこもり個別相談

学校に行きづらい・自立で悩む本人・家族の方、気軽に相談ください。

日 5/16(土) 13時～15時

場 ナビプラザ5階

市民活動交流広場

対 どなたでも

定 2人（50分/人）※先着順

相談員 NPO法人キャリアサポートセンター奈良

主 橿原市NPO法人連絡会

申・問 5/11(月)9時～電話で市民活動交流広場（☎ 47-2380）へ。

狂犬病予防集合注射

対 市内在住の方の登録済の飼い犬（生後91日以上）

¥ 3,400円 **持** 狂犬病予防注射の通知はがき

※対象日に受けられない場合は、必ず動物病院で接種してください。会場で犬の登録（登録料3,000円）と接種を併せて行うこともできます。

問 環境政策課（☎ 47-3511）

	日時	場所		日時	場所
18 (月)	9時～10時30分	白檀地区公民館	20 (水)	9時～9時30分	西池尻町会館
	11時～11時30分	常門会館		10時～10時45分	菖蒲町第1自治会館
	13時30分～14時15分	多地区公民館		11時15分～11時45分	大久保ふれあいセンター
	15時～15時40分	藤原京資料室北側駐車場		9時30分～10時30分	耳成山公園駐車場
	15時55分～16時15分	飛騨コミュニティセンター		11時～11時45分	耳成地区公民館駐車場
19 (火)	9時～9時45分	市役所東駐車場	21 (木)	13時45分～14時15分	香久山地区公民館
	10時15分～11時	中曽司町本町会館		14時45分～15時15分	今井地区公民館
	13時30分～14時30分	真菅地区公民館			
	15時～16時	JAならけん金橋支店駐車場			

5月「使用済み食用油」および「使用済み小型家電」の回収

◆使用済み食用油

問 環境政策課（☎ 47-3511） ID 2423

河川を汚す原因となる「使用済み食用油」を回収します。

回収条件 家庭で使われた物に限ります。ペットボトルなどの容器に入れて持ってきてください。賞味期限切れのものも引き取ります。

回収日時

- ・下記表の場所・日時で回収しています。
- ・本庁舎北館1階（平日8時30分～17時15分）
- ・クリーンセンター、リサイクル館（平日8時30分～12時、13時～16時）
- ・イオンモール橿原（10時～21時）

◆使用済み小型家電

問 資源循環課（☎ 29-8086） ID 3035

回収品目 回収ボックスの投入口（15cm×31cm）に入る大きさの小型家電（携帯電話やデジタルカメラなど）

回収方法

- ・下記表の場所・日時で回収しています。
- ・回収ボックス①～⑥を設置しています。
- ①本庁舎北館 ②分庁舎 ③万葉ホール ④保健センター
- ⑤クリーンセンター ⑥リサイクル館

	日時	場所		日時	場所
26 (火)	9時～10時	金橋地区公民館	28 (木)	9時～10時	新沢地区公民館
	10時30分～11時30分	しらかし（北）コミュニティセンター		10時30分～11時30分	耳成園集会所
	13時30分～14時30分	菖蒲町第1自治会館		13時30分～14時30分	畷傍地区公民館
	15時～16時	白檀地区公民館		15時～16時	鴨公地区公民館
27 (水)	9時～10時	八木地区公民館	29 (金)	9時～10時	真菅地区公民館
	10時30分～11時30分	香久山地区公民館		10時30分～11時30分	今井地区公民館
	13時30分～14時30分	多地区公民館		13時30分～14時30分	JAならけん真菅駅前出張所
	15時～16時	耳成地区公民館			

昆虫館ホタル観察会

野外で光るホタルを観察しよう！

日 5/30(土) 19時30分～21時

場 集合：昆虫館（昆虫館近くの観察場所まで歩いて向かいます）

対 市内在住の5歳以上

（小学生以下は保護者同伴）

定 25組（先着順・定員になり次第締め切り）

申 5/6(休)～28(木)に二次元コードから。

問 昆虫館（☎24-7246）

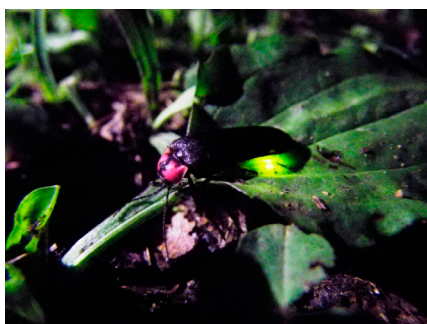

男女共同参画広場サロン

「おしゃべりかふえ」

毎月第2(金)開催のおしゃべりかふえ。日々の悩みやモヤモヤした気持ちなど一緒にお話ししてほっと一息つきましょう。

日 6/12(金) 10時～12時

場 ナビプラザ4階 男女共同参画広場

対 市内在住・在勤・在学の女性

共催・進行 女性のための傾聴ボランティアぱんだ

申・問 託児(1歳～就学前の幼児・先着5人) 希望の場合のみ、6/5(金)までに電話で男女共同参画広場（☎47-3090）へ。

長寿健診を受けましょう

血圧測定や血液検査、心電図検査などを行い、健康状態を調べます。受診券（緑色）が届いたら早めに実施医療機関へ予約のうえ受診し、健康管理に努めましょう。

受診期間 5/1(金)～R9/2/28(日)

¥ 500円

受診券の送付時期

【R8/3月末までに後期高齢者医療制度に加入した方】4月末頃

【R8/4～5月に加入した方】加入月の翌月末頃

【R8/6月～12月に加入する方】受診券交付希望である旨を連絡ください。※今年度特定健診を受診していない方のみ対象。

【R9/1月以降に加入する方】今年度の長寿健診は受診できません。後期高齢者医療制度に加入する前の医療保険で特定健診を有効期限内に受診ください。

問 保険年金課（☎47-2640）

♪ イベント

市民活動交流広場サロン

「ちょこっと井戸端ひろば」

「楽しい老後」をテーマにみんなでお話ししましょう。

日 5/9(土) 13時～15時

場 ナビプラザ5階 市民活動交流広場

対 どなたでも

定 10人（先着順）

主 檀原市ボランティア連絡協議会所属 NPO 法人サポート華生

申・問 5/1(金)9時～電話で市民活動交流広場（☎47-2380）へ。

🌿 健康

特定保健指導

特定健診の受診結果と一緒に特定保健指導利用券（橙色）が届いた方、この機会に生活習慣を見直してみませんか？ウエルシア檀原中曽司店では休日や夜間の利用も可能です。ウエルシアで最後まで取り組めた方には健康応援ギフトをプレゼント！

対 檀原市国民健康保険に加入している特定保健指導利用券をお持ちの方

日 【ウエルシア檀原中曽司店】希望日時で調整可

【保健センター】

午前：5/19(火)・29(金)、6/9(火)

午後：5/28(木)、6/8(月)・10(水)・26(金)・29(月)

場・申・問 ウエルシア檀原中曽司店（中曽司町76-4 ☎20-0501）または健康増進課（保健センター北館3階 ☎22-8331）

整体リズムヨガ教室

身体を動かして血行促進、免疫力アップ！

対 市内在住・在勤の18歳以上の方
日 5/28、6/11・25、7/9・23、8/27、9/10・24、10/8・22 各(木) 10時～11時30分（計10回）

場 大久保ふれあいセンター 大会議室

定 20人（応募多数の場合は抽選）

持 ヨガマットまたはバスタオル

講 健康運動実践指導者 武藤典子さん

問 5/14(木)までに二次元コード、電話、または直接大久保コミュニティセンター（☎22-1719）へ。



「私のこれからと、もしもの話」 ～元気な今からのお気軽終活入門～

気軽に楽しく消費者問題について学べる会です。

日 5/19(火) 13時30分～15時
場 ナビプラザ5階 市民活動交流広場

対 檀原市民

定 30人(事前予約制・先着順)

主 楽学クラブ 〴〵・ひめみこ、

講 包括支援センター北エリア

辻井 克也さん

申・問 当日までに電話で市民協働課(☎47-2638)へ。



見て・さわって・体験する 防災イベント

災害時における給電やラジオの役割、最新のトイレトラックや消防車両の展示、VRでの被災体験、ドローン操縦体験、ビルの裏側見学、水消火器体験、防災ワークショップ、大切な家族であるペットの防災など、さまざまな視点から防災を「見て・触れて・体験できる」イベントです。

お子さんと一緒に楽しめる綿菓子づくり体験(先着順)や、アンケートにご協力いただいた方への防災用品のプレゼント(先着順)もご用意しています。

この機会に、防災について改めて考えてみませんか。

日 5/17(日) 10時～15時

場 分庁舎1階 屋内交流スペース

問 観光振興支援室(☎47-2924)

●資産経営課

こども科学館 「プログラミング教室」

小学生向け教材「micro:bit^{マイクロビット} プレンビット」を使った小型ロボット「PLEN:bit」のプログラミングを学びます。初めての方でもわかるように指導します。

日 6/20(土) 13時30分～15時30分

場 万葉ホール4階 研修室2

対 小学5～6年生

定 20人(応募多数の場合は抽選)

申 5/20(水)までに
二次元コードから。

問 万葉ホール管理
事務室(☎29-1300)



新歌舞伎座 第18回檀原市民デー

「コロッケ芸能生活45周年記念 歌・舞・笑 SPECIAL」

【出演】 コロッケ、ノブ&フッキー、トニーヒロタ、ビューティーこくぶ、坂本冬休み、藤川なお美、英明、ハッピーつつい

【司会】 藤沢一賀

新歌舞伎座で、檀原市民なら特別価格で観覧いただける檀原市民デーが開催されます。新歌舞伎座の公演を気軽に楽しんでいただけるチャンス。

日 6/20(土) 17時～(開場16時15分)

場 新歌舞伎座(大阪市天王寺区上本町6-5-13)

対 檀原市民(未就学児入場不可)

定 200人(先着順)

※1人4枚まで

¥ 1階席5,500円

※定価11,000円

申・問 5/16(土)～24(日)に新歌舞伎座専用ダイヤル(☎06-7730-2117 10時～16時)へ。

●文化芸術振興課



ジュニア卓球スクール

対 市内在住・在学の小学3～6年生

日 5/20～6/12の各(水)金
19時～21時(全8回)

場 中央体育館

定 12人(先着順)

¥ 1,600円

持 室内用シューズ、ラケット(お持ちの方)

申・問 5/13(水)までにスクール名・住所・氏名・性別・年齢・電話番号・保護者名・学年を記入し、メールまたは直接市スポーツ協会(〒634-0075 小房町11-1 ☎ 21-7710 ✉ kashi-sports@forest.ocn.ne.jp)へ。

幼稚園サッカー教室

様々な動き作りや簡単なボール操作を行います。男女・初心者大歓迎!

対 年中・年長

日 毎週(月) 17時～17時45分

場 榎原運動公園 屋根付運動場

申・問 メールでポルベニルカシハラスポーツクラブ(✉ info-academy@porvenir.jp)へ。



ソフトテニス大会

対 市内クラブ所属者、市内在住・在勤・在学の方

場 榎原運動公園 テニスコート

◆市民ソフトテニス 初心者交流大会

日 6/20(土) 9時～

◆第42回ママさんソフトテニス大会

日 6/25(木) 9時～

申・問 5/22(金)までに、電話または、はがきで市ソフトテニス協会 奥田さん(今井町2-5-2 ☎ 22-5375)へ。

科学工作教室 (コスミックカレッジ)

「水ロケットを作るとばそう」

水ロケットを作って飛ばす体験学習を行います。

日 5/30(土) 10時～12時

場 榎原運動公園 まほろば広場

対 小学生(保護者同伴)

定 30人(応募多数の場合は抽選)

持 周囲が丸い500mlの炭酸飲料のペットボトル2本、はさみ、レジャーシート

申 5/15(金)までに二次元コードから。

問 文化芸術振興課

(☎ 29-1400)



スポーツ

第47回 招待親善バレーボール大会

チーム編成 監督、コーチ、マネージャー各1人、選手15人以内。参加チームは開会式に全員参加。

対 家庭婦人の方

日 5/24(日) 集合:9時

※代表者は8時45分

場 中央体育館

¥ 2,500円(当日徴収)

申・問 メンバー表を作成し、5/10(日)までに電話で市バレーボール協会 榎谷さん(☎ 090-3264-4632)へ。

こども科学館 「ふしぎな壁の絵ARフォトスポット」

フォトブースとARを組み合わせた新感覚のフォトスポット第2弾が完成!

科学館ニュートンひろばに描かれた壁の絵にスマホをかざすとメインキャラクター達が登場し、動画や写真撮影を楽しめます。

場 こども科学館

問 万葉ホール管理事務室(☎ 29-1300)

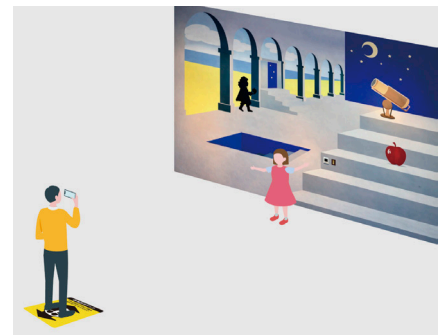

第29回今井町並み散歩

今井町の歴史と文化を体感できる総合イベントを開催します。今井町全体がお祭りの会場に!

日 ◆5/9(土)～17(日)

今井町内各施設にて演奏会やスタンプウォーク、茶行列衣装展示を開催

◆5/17(日) 9時～

茶行列、今井六斎市、今井町衆市、箏、合唱の演奏会、地車展示、呈茶席、文化財建造物公開など

場 今井町(重要伝統的建造物群保存地区内)

問 今井町並み保存会(☎ 22-1128)

●今井町並保存整備事務所



第 77 回県民スポーツ大会 「水泳競技の部」

出場は 1 人 1 種目(リレー除く)、1 種目 2 人以内。申込多数の場合は最高記録で選考します。

対 中学校を卒業済で市内在住・在勤の方

日 7/5(日)

場 スイムピア奈良

(大和郡山市宮堂町 310)

申・問 5/17(日)までに二次元コードから。詳しくは市スポーツ協会(☎ 21-7710)のホームページへ。



はじめての 腸&リンパ・ヨガ・ピラティス

4 月から軽運動教室がスタートしています。まずは体験してみてください。

対 16 歳以上の男女

場 榎原運動公園 プール棟会議室

◆腸&リンパ美人エクササイズ

日 毎週(木) 10 時～11 時

◆ハタヨガ

日 毎週(木) 13 時～14 時

◆ピラティス

日 毎週(金) 13 時 30 分～14 時 30 分

¥ 初回体験 500 円(1 回のみ)

定 各 15 人(先着順)

主 (株)ビバ

講 西薮さん、村井さん、松田さん

申・問 当日までに、電話または直接榎原運動公園(☎ 22-6665)へ。



香久山ビッグメイツ 少年少女軟式野球

少年少女軟式野球を無料体験しませんか？野球がよりうまくなり楽しめるよう応援します。

技術、基礎体力やチームプレー、知性や礼儀などを基礎から教えます。

対 年長～小学 6 年生

日 毎週(土) 13 時～17 時・(日) 9 時～17 時

場 香久山ビッグメイツグラウンド

申・問 電話で NPO 法人香久山総合型スポーツクラブ(☎ 29-3379)または砥出竜介さん(☎ 090-1141-8631)へ。



ダンス教室体験

5 月はワクワクのはじめどき♪ 21 日・28 日にダンス体験開催！ 両日参加 OK! 新しいチャレンジにピッタリ。運動習慣づくりにもおすすめです！

対 未就学児(4 歳以上)

日 5/21・28 各(休)

17 時 10 分～18 時

場 曾我川緑地体育館

定 各日 7 人(先着順)

持 室内用シューズ

主 ミズノスポーツサービス(株)

講 SHUICHI さん

申・問 5/6(休)～電話で曾我川緑地体育館(☎ 25-2511)へ

第 67 回市学童軟式野球大会

対 連盟登録チームまたは市内在住の小学生で編成されたチーム ※男女不問、責任者・監督・コーチは成人に限る。

日 6/6(土)・7(日)・13(土)・20(土)

場 榎原運動公園 軟式野球場・ソフトボール場

申・問 申込用紙(市軟式野球連盟のホームページからダウンロード)に必要事項を記入し、5/17(日)10 時～16 時に市軟式野球連盟事務所(雲梯町 814 ☎ 24-4050)へ。



市民活動交流広場サロン 「楽しく体を動かしましょう！」

ストレッチ、歌体操、ステップ体操、脳トレ、貯筋体操を行います。

対 18 歳以上の市民

日 6/10(水) 9 時 30 分～11 時 30 分

場 ナビプラザ 5 階 市民活動交流広場

定 30 人(先着順)

持 タオル

主 榎原市ボランティア連絡協議会所属 榎原市運動普及推進員協議会

申・問 6/1(月)9 時～電話で市民活動交流広場(☎ 47-2380)へ。



**第71回市民体育大会
陸上競技の部 ボランティア募集**

市民体育大会「陸上競技の部」のボランティアの方を募集します。市内のスポーツと一緒に盛り上げませんか？

対 15歳以上で、当日お手伝いしていただける方

日 6/6(土) 9時～16時

場 県立榎原公苑 陸上競技場

申 5/17(日)までに二次元コードから。

問 市スポーツ協会 (☎ 21-7710)



ZUMBA® 教室

ラテンのリズムに合わせて楽しめるダンスエクササイズです。月会費と1回利用もあり、初めての方も気軽に参加いただけます。

日 毎週(日)

11時15分～12時15分

場 シルクの杜 ダンス教室

対 18歳以上の方

定 20人(先着順)

¥ 4,000円/月、1,200円/回

※入浴券も含まれています。

持 室内用シューズ

主 かしはらパークライフ創発パートナーズ **講** 森村さん

申・問 随時受付中。電話でシルクの杜 (☎ 26-6201) へ。

フラダンス教室

ステップからハンドモーションまで、楽しく学べる教室です。

無料体験も実施しています。

日 毎週(水) 10時15分～11時15分

場 香久山体育館 スタジオ

対 18歳以上の女性

定 10人(先着順)

¥ 4,400円/月(4回)

主 ミズノスポーツサービス(株)

申・問 5/7(木) 10時～電話で香久山体育館 (☎ 24-2670) へ。

KKSC 健康太極拳教室

R8年度中の1年間、1人1回無料体験実施中！詳しくは、KKSCのホームページへ。

日 毎週(火) 13時～15時

※例を除く

場 県立榎原公苑 第一体育館 第3トレーニング室

主・申・問 NPO法人榎原健康スポーツクラブ KKSC

(☎ 080-7485-0512 /

☎ 090-5675-3321)



第71回市民体育大会陸上競技の部兼第77回県民スポーツ大会選手選考会

日 6/6(土) 9時～ **場** 県立榎原公苑陸上競技場

対 市内在住・在勤・在学の方

申・問 6/1(月)までに各二次元コードから。詳しくは市陸上競技協会のホームページへ。



一般の部



小学生の部
(個人)



小学生の部
(リレー)

スケジュール会議・抽選会

利用月	施設/区分	会議日程	会議場所	問い合わせ
7月	榎原運動公園施設 【グラウンド・テニスコート】 (使用抽選会)	5/10(日) 【グラウンド】10時(受付9時45分～) 【テニスコート】11時30分(受付11時15分)	榎原運動公園 競技用プール会議室	榎原運動公園管理事務所 (☎ 22-6665) 窓口：6/1(月)9時～ 電話：6/11(木)8時30分～予約可。
7月	中学校ナイター (白檀中学校グラウンドのみ)	【R8年度の団体登録】5/23(出までに登録必要)。 【事前登録済の団体】6/1(月)午前0時～オンライン予約(先着順)。 ※詳しくは市ホームページ (ID 16664) へ。		スポーツ推進課 (☎ 29-8019) ※コイン購入は窓口のみ。
7月	ひがしたけだドーム(使用抽選会)	5/24(日)10時(受付9時30分～)	ひがしたけだドーム (☎ 22-6011)	電話：6/2(火)～予約可。
8月	中央公民館 (☎ 22-2001)	利用登録団体は、5/5(祝)9時～15(金)17時(閉館時を除く)に窓口で事前予約。 予約が他の団体と重複した団体については、5/17(日)9時に中央公民館で調整(重複していない団体は来館不要)。 登録団体以外の方は、6/2(火)9時～窓口、10時～電話で予約できます。※公的行事などのため使用できない日があります。		
7・8・9月	中央体育館	5/28(木) ・9時～17時の利用予約…9時30分 ・17時～21時の利用予約…18時	中央体育館 (☎ 20-1099) ※5/1(金)～17(日)(休館日除く)に事前予約が必要。 ※事前予約せずに会議に出席しても無効。 ※一般受付は、6/2(火)9時～窓口、6/3(水)9時～電話予約可。 ※月休館日、祝日の場合は翌平日が休館日。	
	香久山体育館	5/27(水)13時	香久山体育館 (☎ 24-2670) ※5/6(水)～19(火)(休館日除く)に事前予約が必要。 ※事前予約をせずに当日会議に出席しても無効。 ※月休館日、祝日の場合は翌平日が休館日。	

無料相談

※**場**の記載がないものは「かしはらナビプラザ4階」にて開催しています。

司法書士による法律相談 第1・第4(水) 13時～16時 第1・第3(土) 9時30分～12時30分 〇県司法書士会 (☎ 0742-22-6687) ※ 祝休み 【45分・予約制(市民優先)】	犯罪被害者支援相談 毎週(月)～(金) 10時～16時 〇場・〇(公社)なら犯罪被害者支援センター (☎ 0742-24-0783 奈良市東向中町6 奈良県経済倶楽部 経済会館4階) ※ 祝休み	女性による女性のための面接相談 第1(土)、第2・3・4(水) 9時～12時(年末年始を除く) 〇ゆめおーく (☎ 47-3090) ※ 祝休み 【50分・予約制 ※緊急の場合は、開館時間内随時受付あり】
弁護士による法律相談① 毎週(金) 13時～16時30分(年末年始を除く) 〇福祉総務課 (☎ 46-9002) ※ 祝休み 【20分・予約制 10人(市民優先・1か月前から予約可)】	弁護士による法律相談② 第2・第3・第5(水) 13時～16時 〇中南和法律相談センター (☎ 0742-22-2035) ※ 祝休み 【30分・予約制(中南和地区住民対象・2週間前から予約可)】	女性相談員による電話相談 第1～4(水) 13時～16時(年末年始を除く) 〇ゆめおーく (☎ 29-5153 ※相談専用) ※ 祝休み ※緊急の場合はナビプラザ開館時間内随時受付あり。
交通事故相談 第1(火) 10時～15時(祝の場合は第2(火)) 〇県交通事故相談所 (☎ 0742-27-8731)	人権擁護委員による人権相談 第1・3(金)・第3(土) 13時～16時 〇市民相談広場 (☎ 47-2350 FAX) 47-2351) ※ 祝休み	行政相談 ※国などの行政に関する苦情・要望など 第4(金) 13時～16時(祝の場合は第4(水)) 〇奈良行政監視行政相談センター (☎ 0742-24-0300)
若者自立のための相談会 毎週(月) 10時～17時 〇若者サポートステーションやまと (☎ 44-2055 FAX) 44-2056) ※ 祝休み 【予約制】	住宅・建築相談 第1(火) 13時30分～16時30分(祝の場合は第2(火)) 〇住宅政策課 (☎ 47-3514) 〇 18942 【予約制(7日前まで)】	奈良県いきごもり出張相談会 第2・第4(金) 10時～16時 〇県教育振興課 (☎ 0742-27-8608) 【予約制】 ※ 祝休み
若年性認知症相談 第2(金) 13時～16時(年末年始を除く) 〇県若年性認知症サポートセンター (☎ 0742-81-3857) ※ 祝休み 【予約制】	消費生活相談 (月)～(木) 10時～12時、13時～16時 ※受付 15時30分まで 〇消費者ホットライン (☎ 47-2360 ※(金)～(日)・(祝)は☎ 188) ※ 祝休み 【市内在住・在勤者対象】	不動産無料相談会 第3(水) 13時～16時(祝の場合は第4(水)) 〇NPO法人 奈良県不動産コンサルティング協会 (☎ 0743-86-4285) 【予約制】
空家相談 第2(水) 13時30分～16時30分(祝の場合は第3(水)) 〇住宅政策課 (☎ 47-3514) 【予約制(7日前まで)】	市民相談 ※市行政全般について (月)～(金) 8時30分～17時15分 〇場・〇情報公開室(分庁舎1階☎ 21-1130) ※ 祝休み	外国人生活相談 第1(金)・第2(水)・第3(木) 9時～17時 (最終受付 16時30分、年末年始を除く) ※第1(金)は中国語、第2(水)は英語、第3(木)はベトナム語で相談できます。 〇奈良県民くらし相談センター (☎ 0742-81-3420) ※ 祝休み
ひとり親のための生活相談 第3(火) 10時～16時 【予約制】 〇県スマイルセンター (☎ 0742-24-7624) ※ 祝休み	しごと相談 第2・4(金) 9時30分～12時30分 ※ 祝休み 〇奈良しごとiセンター (☎ 0742-23-5730) 【予約制(前日 16時30分まで)】	

5月のし尿収集予定表・有機質肥料配布

※収集予定日は前後する場合があります。詳しくは、直接業者に問い合わせください。

人数変更や廃止・休止する場合は、業者または浄化センターへ。〇浄化センター (☎ 22-8333)

※便槽に異物が混入しないように気をつけてください。今月の有機質肥料配布 (ID 17896) は、5/13(水)～。

日	曜日	新晃機 ☎ 22-5258	榎原大和清掃事業所 ☎ 24-3547	おおやまと環境整美事業協同組合 ☎ 0745-52-2982
1	金		八木・北八木・出合	曾我・中曾司・曲川
7	木	観音寺・一・川西	常盤・石原田(近鉄線北)	五井・曾我・中曾司
8	金	一・川西	膳夫	小槻・北妙法寺・地黄・小綱・曾我・中曾司・飯高
11	月	川西・光陽・西池尻・吉田	南山・戒外	小槻・大垣・上品寺・土橋・豊田・中曾司・西新堂・新口・飯高
12	火	川西・西池尻・吉田・鳥屋・北越智	南浦	
13	水	西池尻・吉田・新堂・雲梯	高殿	
14	木	雲梯・曲川・東坊城(大発団地含む)	上飛騨・四分・東池尻	
15	金	東坊城・見瀬・久米・古川	南浦(出屋敷)	
18	月	見瀬・五条野・大軽・大谷・大久保・畝傍	醍醐(JR線南)	
19	火	石川・五条野・大軽・大谷・菖蒲・和田	木原・別所・木之本	
20	水	山本・慈明寺・五井・城殿・縄手・小房・南八木・八木・四分・四条・御坊	田中	
21	木	栄和・城殿・田中	木原・山之坊	
22	金		石原田(米川北)・下八鈞	
25	月		法花寺・高殿・出合(米川南)	北妙法寺・曾我・十市・中
26	火		出合(米川北)・出垣内(JR線北)	石原田・太田市・葛本・十市・常盤・山之坊・木原・葛本・上品寺・新賀・内膳・兵部・八木・北八木・南八木
27	水		出合・出垣内	今井・五井・四条
28	木		北八木	葛本・中・東竹田
29	金			

子ども広場 ID 12191

◆バブバブタイム

日 5/8(金)・19(火)

◆誕生会

日 5/25(月)

◆特別講座

「親子で楽しく音楽表現」

日 6/8(月)

(☎ 47-2330 ナビプラザ3階)

しらかし子ども広場

(旧 子育て支援センター) ID 12317

◆バブバブタイム

日 5/12(火)

◆誕生会

日 5/29(金)

◆特別講座

「親子ヨガ」

日 6/17(水)

(☎ 28-7200 白樺町8-19-2)

集まれ!

元気なかしっ子 



稲田 ^{みなと} 湊くん

ボールプールが大好きな湊も一歳になりました!
無限の球に夢を詰め、
彩り豊かな人生を!



大西 ^{りと} 璃叶くん
^{とあ} 叶碧くん

2人仲良しののびのびと
優しい子に育ってね。
大好きだよ!
パパママより

対 市内在住の6歳までのお子さん

申 二次元コードから。

※詳しくは市ホームページへ。

問 秘書広報課 (☎ 21-1116)

ID 19713



お知らせ

就学に関する教育相談

お子さんが小学校で安心して楽しく過ごせるよう、一人ひとりに合わせた「学びの場」について話し合う場です。

相談内容 特別支援学級への入級や特別支援学校への入学などが必要なお子さんについての相談

日 7月～8月

対 R9/4月に小学校へ入学予定のお子さんと保護者

申・問

子ども未来課 (☎ 25-2790)、
学校教育課 (☎ 29-5912)、
各幼稚園・保育園・認定子ども園

健康

妊娠判定受診料の補助

妊娠に関する経済的負担の軽減と妊婦健康診査未受診妊婦の解消を図るため、妊娠判定の受診料を補助します。

※補助には手続きが必要です。

対 市民税非課税世帯・生活保護受給世帯の方

補助額 1回あたり7,000円以下
(1年度2回まで)

申・問 電話または直接、子ども家庭課(分庁舎2階☎47-3707)へ。

ID 564

健康

乳幼児健診・教室・相談

※全て要予約。

申・問 子ども家庭課 (☎ 47-3707)

ID 2954

健診・教室・相談 実施日	場所
6～7か月児健康相談 6/10(水)・11(木)	分庁舎 2階
すこやか子ども相談 6/8(月)・9(火)	
1歳6か月児健康診査 6/22(月)・23(火)	保健 センター
3歳6か月児健康診査 6/24(水)・25(木)	
離乳食教室 6/3(水)	



イベント

好印象メイク&面接対策セミナー

面接で「自信が持てる」話し方や、好感度をアップするメイクのコツを学んでみませんか?

日 5/26(火) 10時～11時30分

場 ナビプラザ4階 男女共同参画広場
対 子育てをしながら仕事を探している・子育てのために退職して再就職をめざしている女性(男性も参加可)

定 30人(先着順)

持 卓上ミラー、メイク道具

講 【第一部】ハローワーク大和高田 マザーズコーナー職員

【第二部】(株)ポーラ

申・問 5/1(金)～二次元コードまたは電話で男女共同参画広場(☎47-3090)へ。※託児(1歳～就学前の幼児)を希望する場合は、5/19(火)までに電話で男女共同参画広場へ(先着5人まで)。

ID 20131



イベント

家庭教育支援講座

～リズム遊び6月～

家ではできないような大胆な遊びを親子で楽しみましょう。

対 市内在住の未就園児と保護者

持 室内用シューズ

申 各開催日の2週間前までに、二次元コードから。

※未就園児の親子登園者は申込不要。

問 文化芸術振興課 (☎ 29-1400)



開催日	場所	定員
6/10(水)	新沢認定子ども園	なし
6/12(金)	今井認定子ども園	なし
6/17(水)	藤原京認定子ども園	なし
6/23(火)	晩成幼稚園	5組

①スマホ講座～知らないともったいないスマホの便利ワザ～
便利な機能を4回でしっかり学ぼう！

対 市内在住・在勤の15歳以上（中学生不可）で、
iOSまたはアンドロイドのスマートフォンをお持ちの方
※簡易スマホは不可。

日 6/6、7/4、8/1、9/12 各(出)

※A・Bどちらかを選択（同内容・全4回）

A：9時～10時30分

B：10時45分～12時15分

定 各15人

講 NPO 法人人材育成・雇用協議会



②健康レクリエーションダンス学習講座

曲に合わせてストレッチ体操や簡単なダンスをします。
年齢幅広く気軽に参加できます。

対 市内在住・在勤の18歳以上（高校生不可）

日 5/27、6/10・24、9/9・16、10/14 各(休)
13時～15時（全6回）

定 10人

講 細川 香陽美さん



③初級ヨガ学習講座

ヨガで体を整え健康的な体づくりを目指します。

対 市内在住・在勤・在学の15歳以上（中学生不可）

日 6/9・23、7/14・28、8/4 各(休)

18時20分～19時30分（全5回）

定 24人

講 松村 廣美さん



④はじめての手話学習講座

手話未経験の方でも気軽に楽しく学べる教室です。

手話にふれてみませんか。

対 市内在住・在勤・在学の15歳以上（中学生不可）

日 6/7・14・21・28 各(日) 10時～12時（全4回）

定 15人

講 榎原手話サークル「かしはら」

協 榎原市聴覚障害者協会



⑤きもの着付け学習講座

初心者の方も安心して体型に合わせた補正・着物の着方・
帯結びを学べます。

対 市内在住・在勤の18歳以上（高校生不可）の女性

日 6/4・18、7/2・16、7/30 各(休)

13時30分～15時30分（全5回）

定 10人

¥ 2,000円（教本代）

講 広岡 敬子さん



⑥入門歴史学習講座

初学者の方にも分かるよう、榎原市に関する歴史について
講義します。

対 市内在住・在勤の18歳以上（高校生不可）

日 7/2・16、8/6 各(休)

10時～11時15分（全3回）

定 24人

講 文化財保存活用課職員



申 (1)～(3)いずれかの方法で、5/15(金)【必着】までに申し込みください。

(1) 二次元コード：各二次元コードから。

(2) 往復はがき：希望講座名・住所・氏名（ふりがな）・年齢・電話番号・勤務先（在勤者のみ）を記入し、中央公民館へ。

(3) 窓口：返信用はがき（85円）を持参し、直接中央公民館へ。

問 中央公民館（〒634-0075 小房町9-23 ☎22-2001 8時30分～17時15分（月休館、祝の場合は翌平日休館）

※5/26(火)までに結果通知が届かない場合は、お問い合わせください。

注意事項

- ・原則、全回参加できる方。
- ・同伴不可。申込者本人のみ参加可能。
- ・申し込みは1人1学習講座のみ。他の前期講座との重複不可。参加者本人が申し込みください。
- ・前年度の受講者および公開抽選日以降に辞退された方は、同じ講座への申し込み不可。
- ・申し込み多数の場合は5/17(日)10時～中央公民館で公開抽選、少数の場合は開催しない場合があります。

知っていますか？認知症の相談窓口

長寿介護課
(☎ 22-8118)

「物忘れが気になる」「家族が認知症になったけど、どんなサポートがあるの？」
など、心配なことがあれば気軽に相談ください。

早めに適切な支援を受けることが、安心して暮らすことにつながります。

認知症疾患医療センター

認知症の鑑別診断や周辺症状のコントロールなどを行う医療機関です。認知症は早めの受診が大切です。

受診先	相談専用電話番号	受付時間（※）
奈良県立医科大学附属病院	☎ 22-3132	(月)～(金) / 8時30分～17時
秋津鴻池病院	☎ 0745-64-2069	(月)～(土) / 9時～16時30分

※(祝)、年末年始を除く。

地域包括支援センター

認知症の専門相談を行う「認知症地域支援推進員」や、認知症が疑われる方を初期から集中的に支援する「認知症初期集中支援チーム」を設置しています。

エリア	担当校区	電話番号	受付時間
北	①橿原中学校区 ②大成中学校区 ③八木中学校区北側（耳成小・耳成南小・晩成小学校区）	☎ 20-3366	電話：24時間 365日 窓口：平日 8時30分～17時15分
南	①畝傍中学校区 ②白橿中学校区 ③光陽中学校区 ④八木中学校区南側（鴨公小・香久山小学校区）	☎ 24-4301	

認知症サポーター養成講座

講座内容

- ①認知症サポーターとは
- ②認知症（病気・症状・治療）について
- ③認知症の方との接し方について



日 5/25(月)、6/17(水)、7/22(水)、8/3(月) 14時～15時30分
※いずれか1日を受講

場 分庁舎2階 会議室A 対 市内在住・在勤の方 定 各日20人

申・問 二次元コードまたは電話で長寿介護課（☎ 22-8118）へ。

認知症サポーターって何をする人？

認知症サポーターは、何か特別なことをする人ではありません。認知症について正しく理解し、偏見を持たず、認知症の方やご家族を温かい目で見守る「応援者」です。認知症になっても安心して生活できる地域づくりを目指します。

認知症の方にもやさしいお店（事業所）登録開始

R6年度以降に橿原市で実施している「認知症サポーター養成講座」を受講し、認知症の正しい理解を深め、認知症の方やその家族を温かく見守るお店や事業所など、希望に応じて「認知症の方にもやさしいお店（事業所）」として登録する制度を実施しています。

※認知症サポーター養成事業は「一般の市民」が主な対象です。介護サービス事業者およびその団体は対象外です。

登録までの流れ

- ①お店（事業所）の管理者や職員の方などが、「認知症サポーター養成講座」を受講。
- ②登録申請書（窓口で配布）を郵送、FAX または直接長寿介護課へ。
- ③プラカード（B5サイズ・カラー）2枚を郵送します。お店の入口など見やすい場所に掲示してください。

登録されたお店（事業所）は、市ホームページ（ID 12428）に掲載します。



新着 地球の歩き方 歴史時代シリーズ H03 昭和レトロ



- 地球の歩き方編集室／著
- 地球の歩き方／出版

昭和をテーマにしたミュージアムやテーマパーク、全国の昭和レトロな物件を網羅したガイドブックです。昭和を深掘したコラムも楽しめます。昭和を巡る旅のお供はもちろん、読み物としても楽しめます。

新着 ふわふわパンダ



- みやもと かずあき／作
- 講談社／出版

たくさんのかわいいパンダが出てきます。空の雲がパンダになり、それを食べたパンダ達は驚きの展開に…。

ほんわかした挿絵も素敵な絵本です。



図書館公式 X (旧 Twitter) はこちら ▶

我が家のペット 🐾

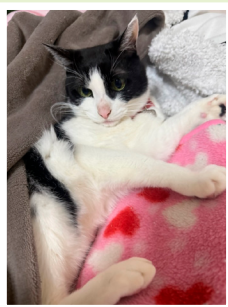

さくら



ハウル



うい

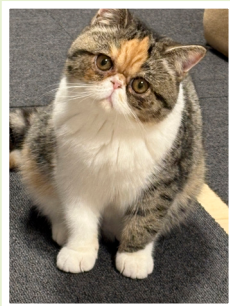

ピアノ

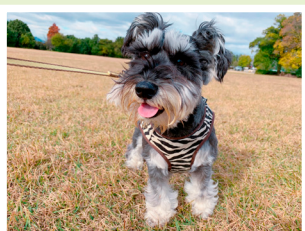

デューク

申 二次元コードから。
※詳しくは市ホームページへ。

問 秘書広報課 (☎ 21-1116)

ID 20028



ぼくらはみんな
生きている — 昆虫編 —



モンキチョウ

だんだん気温が高くなり、チョウのにぎやかな季節になりました。なかでも、公園や畑の周りでよく見かけるのがモンキチョウ。幼虫がクローバーなどの葉を食べて育つため、とても身近に生息しています。翅は、オスはすべて黄色ですが、メスは黄色と白色の2タイプがいるため、よく似たモンシロチョウに間違えられることも。では、どのように見分けるのでしょうか。

実は、それぞれの「紋」に違いがあります。種名のとおり翅の紋に特徴があり、モンキチョウには「表の翅の黒縁の中に斑紋」「裏の翅に大きな白い紋」があります。この2点に注目するだけで、もう間違えることはありません。

現在、昆虫館では企画展「47都道府県のチョウ」(ID 20186)を開催中。日本鱗翅学会が選定した、各都道府県を代表するチョウを紹介します。奈良県のチョウはいったい何でしょうか…? ぜひ会場で確認してください!

- 昆虫館



昆虫館公式 X (旧 Twitter) はこちら ▶

市民活動 掲示板

公共職業訓練募集

◆訓練科名

①金属加工技術科（企業実習付き）②住環境計画科
③CAD / NC 技術科 ④電気設備技術科

日 7/1(水)～12/24(木)

対 再就職を希望する方（①は概ね55歳未満の方）

定 ①②各6人程度 ③15人 ④16人 学 教科書代など

申 5/1(金)～29(金)

場・問 ポリテクセンター奈良（城殿町433

☎22-5226）※駐車場あり



かしはら創業塾 2026 スタートアップ土曜コース

経営などの基礎を楽しく学び、創業に役立つ知識を身につけられる講座です。

日 6/13・20、7/4・11 各(土)

9時～16時 ※7/11(土)のみ9時～13時30分

場 橿原商工会議所4階 会議室

対 市内で創業予定の方、経営を学び直したい方など

学 (市内在住の方) 7,700円

(市外在住の方) 11,000円※いずれも税込

問 橿原商工会議所 (☎28-4400)



FIRST Step マママルシェ 2026

ママが“自分らしく輝く一歩”を踏み出すためのマルシェ。ママブースや企業体験、手形アート、ステージ企画、抽選会など、親子で楽しめる催しが盛りだくさん。

日 5/16(土) 10時～15時30分

場 分庁舎1階 屋内交流スペース・にぎわい大路

問 FIRST Step 木下さん (☎090-9667-1304)

「声のしおり」 音訳録音奉仕員養成講習会

日 5/19～6/23の毎週(火) (全6回) 14時～16時

場 保健センター北館4階 視聴覚研修室

対 市内在住・在勤の方 定 10人程度

講 フリーアナウンサー・尺八奏者 安田 知博さん

申・問 5/15(金)までに障がい福祉課 (☎20-0015) または二次元コードから「声のしおり」へ。



奈良県広域消防組合消防吏員 採用試験

「SCOA(総合適性検査)」を導入し、受験しやすくなりました。

職種 消防吏員 対 18歳以上30歳未満

申 5月上旬頃、ホームページで受付開始予定

問 奈良県広域消防組合消防本部

人事企画課人事係 (☎20-1119)



今井六斎市 箏のしらべ

日 5/17(日) 10時30分～、13時30分～

場 藪内家(今井町1-11-4)

曲目 砂絵 他 奏者 沢井箏曲院 勝美会

ゲスト 大和ハープ(オリジナル楽器)

問 松山さん (☎27-8622)

難聴者 交流会

聞こえのことで困っていませんか。

日 5/27(水) 13時～15時

場 保健センター南館2階 健康増進室

問 橿原市中途失聴・難聴者協会 辻岡さん (FAX 22-3297)

ひとり親などの就業・自立支援の相談窓口 「スマイル Plus」

母子家庭等就業・自立支援センターでは、就業相談や就業による自立に向けた様々な悩み相談に応じます。

問 奈良しごとiセンター(奈良市西木辻町

93-6 エルトピア奈良1階 ☎0742-27-8054)



自衛官等募集

幹部候補生、幹部候補曹、2等陸・海・空士(任期制自衛官)を募集しています。

申・問 自衛隊橿原地域事務所 (☎29-9060)



橿原音楽協会 484回 檜の木コンサート

テノール独唱、サクソフォン演奏などを行います。

日 5/31(日) 19時～ 場 中央公民館 軽運動室

問 橿原音楽協会 (☎25-0691)



慌ただしい4月があっという間に過ぎ、さわやかな季節となりました。5月10日には、かしはら万葉ホールにおきまして、市制70周年記念事業である「NHKのど自慢」が開催されます。約900組もの応募があり、書類選考や予選会を経て選ばれた20組の皆さんが本番の舞台に立たれます。本年は「飛鳥・藤原の宮都」の世界遺産登録が期待される節目の年です。狭き門をくぐり抜けた方々の歌声が、檀原のまちに元気と感動を届けてくれることと思います。9日の予選会は先着順で観覧いただけますので、ぜひ会場へお越しください。もちろん、本番はテレビの前でお楽しみください。

檀原市長 亀田忠彦

問 秘書広報課 (☎ 47-2632) ID 4058

「かしはら市長@公務レポート (檀原市秘書広報課)」はこちら▶



手話 を覚えよう! / Vol.2 Sign & Smile

手話は、思いや気持ちを伝える大切なことばです。こだいちゃん4号と一緒に、楽しく覚えてみませんか? 問 障がい福祉課 (☎ 20-0015 FAX 25-7857)

◆ 緑 (みどり)



両手を開いて手の甲を相手側にして構えたら、交互に上下させながら左右に離します。

◆ 山 (やま)



右手の手のひらは下に向けて、左から右へ山の形を描きます。

世界遺産をめざして

「世界遺産委員会」まであと3か月

「飛鳥・藤原の宮都」は、7月19日から29日にかけて韓国釜山で開催される第48回ユネスコ世界遺産委員会において、世界遺産登録の可否が審議されます。

しかしその前に、昨年1月にユネスコに提出した「飛鳥・藤原」の世界遺産としての顕著な普遍的価値や、藤原宮跡をはじめとする19の資産の保存計画等を記した『推薦書』の内容と、9月に行われた現地調査を踏まえた、世界遺産登録に関するイコモスが行う評価「イコモス勧告」が6月頃に日本へ示されます。

勧告の内容は、

「記載(登録)」ユネスコ世界遺産一覧表に記載。「情報照会」追加情報の提出を求め次回以降に再審議。「登録延期」より綿密な調査や本質的な改定が行われた推薦書の再提出を求め、再度イコモスの審査を受ける。

「不記載」ユネスコ世界遺産一覧表への記載にふさわしくない(世界遺産委員会での不記載決議となった場合、例外的な場合を除き再推薦は不可)の4段階です。

「飛鳥・藤原」に対する勧告は、「記載」になると思っていますので、世界遺産登録の瞬間まで応援をよろしくお願いいたします。

※1 国際連合教育科学文化機関

※2 国際記念物遺跡会議



●世界遺産登録推進課

連載

162

R8年度 耐震対策事業のご案内

募集期間 5/7 (木)～29 (金)

5/13・27 (各) 10時～15時30分は分庁舎1階 屋内交流スペースで臨時受付窓口を開設します！

注意事項

- ・応募多数の場合は抽選となります。
- ・市への申請は、必ず契約前に行ってください。
- ・各事業の諸条件や、一般耐震診断やブロック塀撤去事業については、市ホームページを確認ください。

申・問 建築安全推進課 (☎ 47-3517) ID 3294



「耐震診断で安全性を確認」しませんか？

一戸建て住宅の精密耐震診断補助事業

対 市内にある一戸建住宅（木造以外も対象）

補助額 補助対象経費の2/3以内（上限6万6千円） **募集件数** 2件 ID 3111



診断結果が安全ではない住まいを「耐震化」しませんか？

今の住まいに **住み続けたい方**

既存木造住宅総合耐震改修補助事業

対 次の①～③全てに当てはまる住宅

- ①階数が2階以下の木造
- ②H12/5/31以前に建築
- ③耐震診断の評点が1.0未満

補助額 補助対象経費の4/5以内（上限60万円）

募集件数 5件程度

ID 3293

今の住まいを **建て替えたい方**

既存木造住宅建替え補助事業

対 次の①～③全てに当てはまる住宅

- ①階数が2階以下の木造
- ②S56/5/31以前に建築
- ③耐震診断の評点が0.7未満

補助額 補助対象経費の4/5以内（上限50万円）

募集件数 2件程度

ID 13288